

Решение о согласовании № \_\_\_\_\_  
от " \_\_\_\_ " \_\_\_\_\_ года

\_\_\_\_\_  
(подпись)

М. П.

# ПАСПОРТ ФАСАДОВ



Адрес здания, строения, сооружения: г. Екатеринбург, ул. Щорса, д.53

Год постройки: 2021 г.

Автор архитектурного проекта: ООО АРО "ОРДЕР"

Лицо ответственное за эксплуатацию: ООО "УЖК "Территория - Восток"

Паспорт выполнен: архитектор Абрамова М.А.

Паспорт фасадов составлен по состоянию

на 08.02.2022 г.

Актуализирован " \_\_\_\_ " \_\_\_\_\_ г.

Содержание альбома (начало)		
Лист	Наименование	Примечание
1.1-1.3	Общие данные. Ситуационный план. Пояснительная записка	
2	Материалы фотофиксации. Фасад по ул. Степана Разина	
3	Материалы фотофиксации. Фасад по ул. Щорса	
4	Материалы фотофиксации. Фасад по ул. Чапаева	
5	Материалы фотофиксации. Фасад со стороны местного проезда	
6	Материалы фотофиксации. Фасад дворовой по ул. Степана Разина	
7	Материалы фотофиксации. Фасад дворовой по ул. Щорса	
8	Материалы фотофиксации. Фасад дворовой по ул. Чапаева	
9	Материалы фотофиксации. Фасад дворовой со стороны местного проезда	
10	Схема разверток фасадов с обозначением архитектурных элементов и элементов фасада. Фасад угловой по ул. Щорса и Степана Разина	
11	Схема разверток фасадов с обозначением архитектурных элементов и элементов фасада. Фасад по ул. Степана Разина	
12	Схема разверток фасадов с обозначением архитектурных элементов и элементов фасада. Фасад по местному проезду	
13	Схема разверток фасадов с обозначением архитектурных элементов и элементов фасада. Фасад по ул. Чапаева	
14	Схема разверток фасадов с обозначением архитектурных элементов и элементов фасада. Фасад по ул. Щорса	
15	Схема разверток фасадов с обозначением архитектурных элементов и элементов фасада. Фасад дворовой угловой по ул. Щорса и Степана Разина	
16	Схема разверток фасадов с обозначением архитектурных элементов и элементов фасада. Фасад дворовой по ул. Степана Разина	
17	Схема разверток фасадов с обозначением архитектурных элементов и элементов фасада. Фасад дворовой по местному проезду	
18	Схема разверток фасадов с обозначением архитектурных элементов и элементов фасада. Фасад дворовой по ул. Чапаева	
19	Схема разверток фасадов с обозначением архитектурных элементов и элементов фасада. Фасад дворовой по ул. Щорса	
20	Колористическое решение фасадов (схемы с указанием цветов по колеровочной палитре). Ведомость отделочных материалов. Фасад угловой по ул. Щорса и Степана Разина	
21	Колористическое решение фасадов (схемы с указанием цветов по колеровочной палитре). Ведомость отделочных материалов. Фасад по ул. Степана Разина	
22	Колористическое решение фасадов (схемы с указанием цветов по колеровочной палитре). Ведомость отделочных материалов. Фасад по местному проезду	
23	Колористическое решение фасадов (схемы с указанием цветов по колеровочной палитре). Ведомость отделочных материалов. Фасад по ул. Чапаева	
24	Колористическое решение фасадов (схемы с указанием цветов по колеровочной палитре). Ведомость отделочных материалов. Фасад по ул. Щорса	
25	Колористическое решение фасадов (схемы с указанием цветов по колеровочной палитре). Ведомость отделочных материалов. Фасад дворовой угловой по ул. Щорса и Степана Разина	
26	Колористическое решение фасадов (схемы с указанием цветов по колеровочной палитре). Ведомость отделочных материалов. Фасад дворовой по ул. Степана Разина	

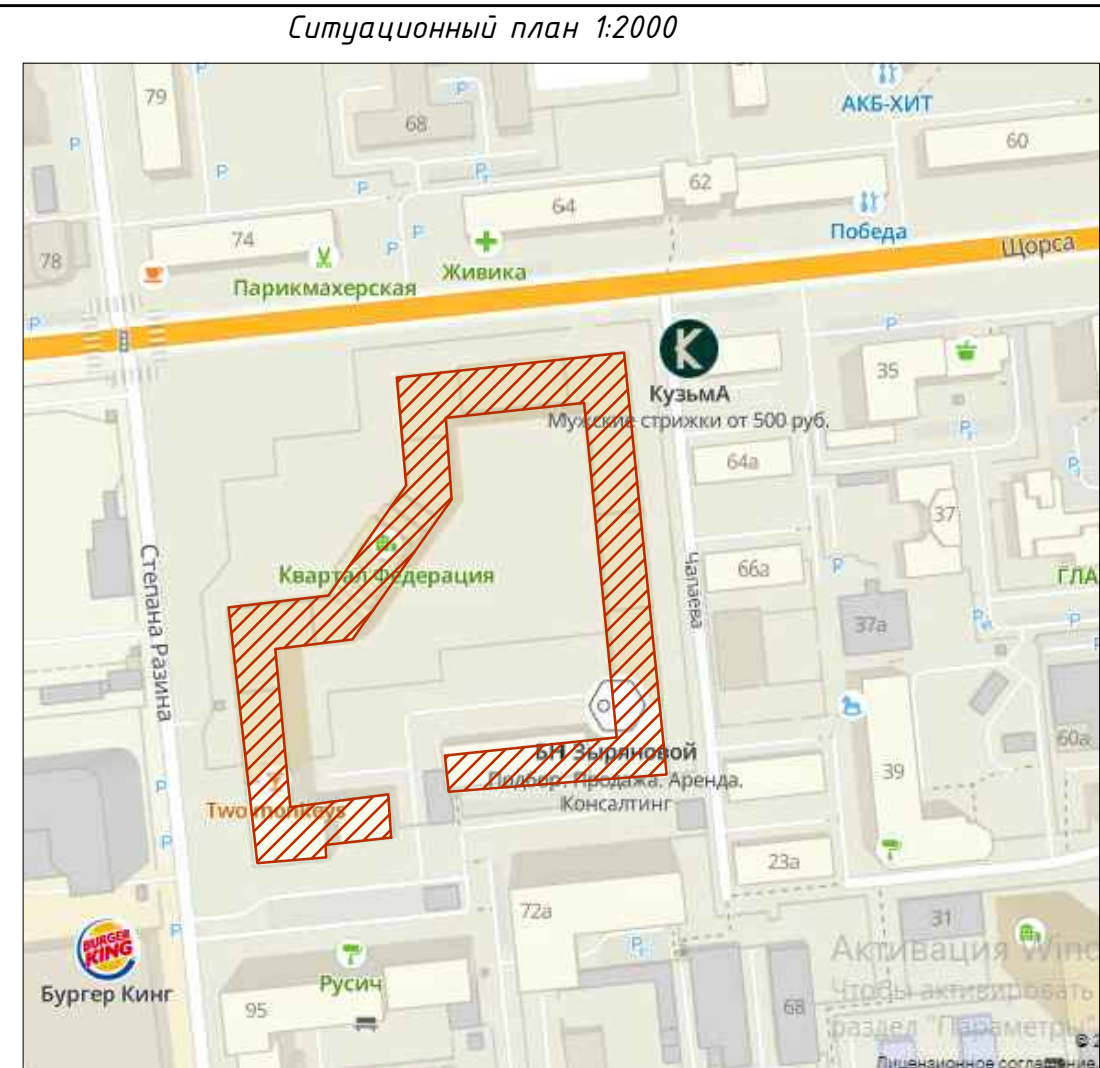

Здание по адресу: г. Екатеринбург, ул. Щорса, д. 53

*Пояснительная записка*

Паспорт цветового решения здания по адресу: ул. Щорса, д. 53 в Чкаловском районе города Екатеринбурга разработан на основании:

- задания Заказчика
- "Положения о порядке предоставления решения о согласовании архитектурно-градостроительного облика существующего здания, строения, сооружения расположенного на территории муниципального образования "город Екатеринбург" утвержденных Постановлением Администрации города Екатеринбурга от 09.11.2015 №3198.

Цветовое решение фасадов принято с учетом особенности окружающей застройки и сохранением архитектурно-художественного облика здания.

В соответствии с разработанным паспортом фасадов планируется размещение на фасадах и настенных вывесок из объемных букв без подложки или фона). Блоки кондиционеров предусматривается размещать внутри лоджий квартир.

В венчающем элементе шпиля размещается логотип девелопера.

Принятые в паспорте фасадов решения, соответствуют требованиям экологических, санитарно-гигиенических, противопожарных, и других норм, действующих на территории Российской Федерации и обеспечивают безопасную для жизни и здоровья людей эксплуатацию объекта.

Предусмотренные паспортом решения не затрагивают конструктивные и другие характеристики надежности и безопасности здания. Несущие способности конструкций не нарушены.

						003.01-22-ПФ		
						Паспорт фасадов жилого дома по ул. Щорса, д. 53 в г. Екатеринбург		
Изм.	Кол.уч	Лист	№ док.	Подпись	Дата			
						Общие данные		
						Стадия	Лист	Листов
							1.1	
Нормокон.	Новиков				02.22	Содержание альбома (начало)		
Проверил	Кувин				02.22	Ситуационный план.		
Разработ.	Абрамова				02.22	Пояснительная записка		
						ИП Абрамова М.А.		

*Содержание альбома (продолжение)*

Лист	Наименование	Примечание
27	Колористическое решение фасадов (схемы с указанием цветов по колеровочной палитре). Ведомость отделочных материалов. Фасад дворовой по местному проезду	
28	Колористическое решение фасадов (схемы с указанием цветов по колеровочной палитре). Ведомость отделочных материалов. Фасад дворовой по ул. Чапаева	
29	Колористическое решение фасадов (схемы с указанием цветов по колеровочной палитре). Ведомость отделочных материалов. Фасад дворовой по ул. Щорса	
30	Схема архитектурно-художественной подсветки с указанием типов осветительных приборов. Фасад угловой по ул. Щорса и Степана Разина	
31	Схема архитектурно-художественной подсветки с указанием типов осветительных приборов. Фасад по ул. Степана Разина	
32	Схема архитектурно-художественной подсветки с указанием типов осветительных приборов. Фасад по местному проезду	
33	Схема архитектурно-художественной подсветки с указанием типов осветительных приборов. Фасад по ул. Чапаева	
34	Схема архитектурно-художественной подсветки с указанием типов осветительных приборов. Фасад по ул. Щорса	
35	Схема архитектурно-художественной подсветки с указанием типов осветительных приборов. Фасад дворовой угловой по ул. Щорса и Степана Разина	
36	Схема архитектурно-художественной подсветки с указанием типов осветительных приборов. Фасад дворовой по ул. Степана Разина	
37	Схема архитектурно-художественной подсветки с указанием типов осветительных приборов. Фасад дворовой по местному проезду	
38	Схема архитектурно-художественной подсветки с указанием типов осветительных приборов. Фасад дворовой по ул. Чапаева	
39	Схема архитектурно-художественной подсветки с указанием типов осветительных приборов. Фасад дворовой по ул. Щорса	
40	Схема размещения дополнительного оборудования, дополнительных элементов и устройств. Фасад угловой по ул. Щорса и Степана Разина	
41	Схема размещения дополнительного оборудования, дополнительных элементов и устройств. Фасад по ул. Степана Разина	
42	Схема размещения дополнительного оборудования, дополнительных элементов и устройств. Фасад по местному проезду	
43	Схема размещения дополнительного оборудования, дополнительных элементов и устройств. Фасад по ул. Чапаева	
44	Схема размещения дополнительного оборудования, дополнительных элементов и устройств. Фасад по ул. Щорса	
45	Схема размещения дополнительного оборудования, дополнительных элементов и устройств. Фасад дворовой угловой по ул. Щорса и Степана Разина	
46	Схема размещения дополнительного оборудования, дополнительных элементов и устройств. Фасад дворовой по ул. Степана Разина	

003.01-22-ПФ

Паспорт фасадов жилого дома по ул. Щорса, д. 53  
в г. Екатеринбург

Изм.	Кол.уч	Лист	№ док.	Подпись	Дата

Общие данные

Стадия	Лист	Листов
	1.2	



Нормокон.	Новиков		02.22
Проверил	Кувин		02.22
Разработ.	Абрамова		02.22

Содержание альбома  
(продолжение)

ИП Абрамова М.А.

*Содержание альбома (окончание)*

<i>Лист</i>	<i>Наименование</i>	<i>Примечание</i>
47	<i>Схема размещения дополнительного оборудования, дополнительных элементов и устройств. Фасад дворовой по местному проезду</i>	
48	<i>Схема размещения дополнительного оборудования, дополнительных элементов и устройств. Фасад дворовой по ул. Чапаева</i>	
49	<i>Схема размещения дополнительного оборудования, дополнительных элементов и устройств. Фасад дворовой по ул. Щорса</i>	
50	<i>Перечень дополнительного оборудования</i>	
51	<i>Сведения о корректировке паспорта</i>	

						003.01-22-ПФ			
						Паспорт фасадов жилого дома по ул. Щорса, д. 53 в г. Екатеринбург			
<i>Изм.</i>	<i>Кол.уч</i>	<i>Лист</i>	<i>№ док.</i>	<i>Подпись</i>	<i>Дата</i>				
						Общие данные	<i>Стадия</i>	<i>Лист</i>	<i>Листов</i>
								1.3	
<i>Нормокон.</i>	<i>Новиков</i>				02.22	Содержание альбома (окончание)	ИП Абрамова М.А.		
<i>Проверил</i>	<i>Кувин</i>				02.22				
<i>Разработ.</i>	<i>Абрамова</i>				02.22				



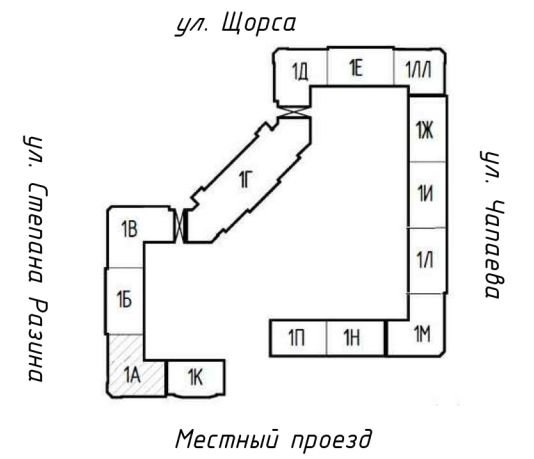

						003.01-22-ПФ			
						Паспорт фасадов жилого дома по ул. Щорса, д. 53 в г. Екатеринбург			
Изм.	Кол.уч	Лист	№ док.	Подпись	Дата	Материалы фотофиксации существующего состояния фасадов	Стадия	Лист	Листов
								2	
Нормокон.	Новиков			<i>И. Новиков</i>	02.22	Фасад по ул. Степана Разина	ИП Абрамова М.А.		
Проверил	Кувин			<i>И. Кувин</i>	02.22				
Разработ.	Абрамова			<i>И. Абрамова</i>	02.22				



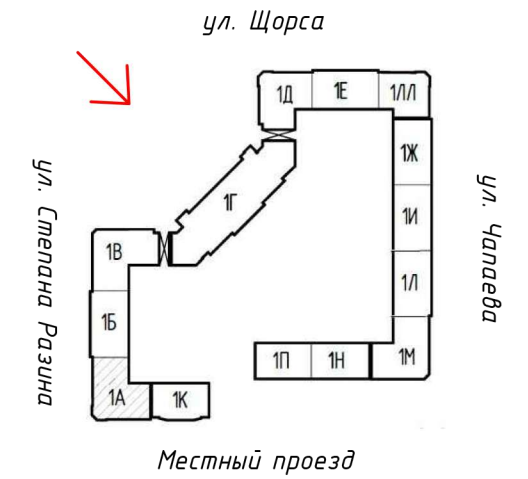
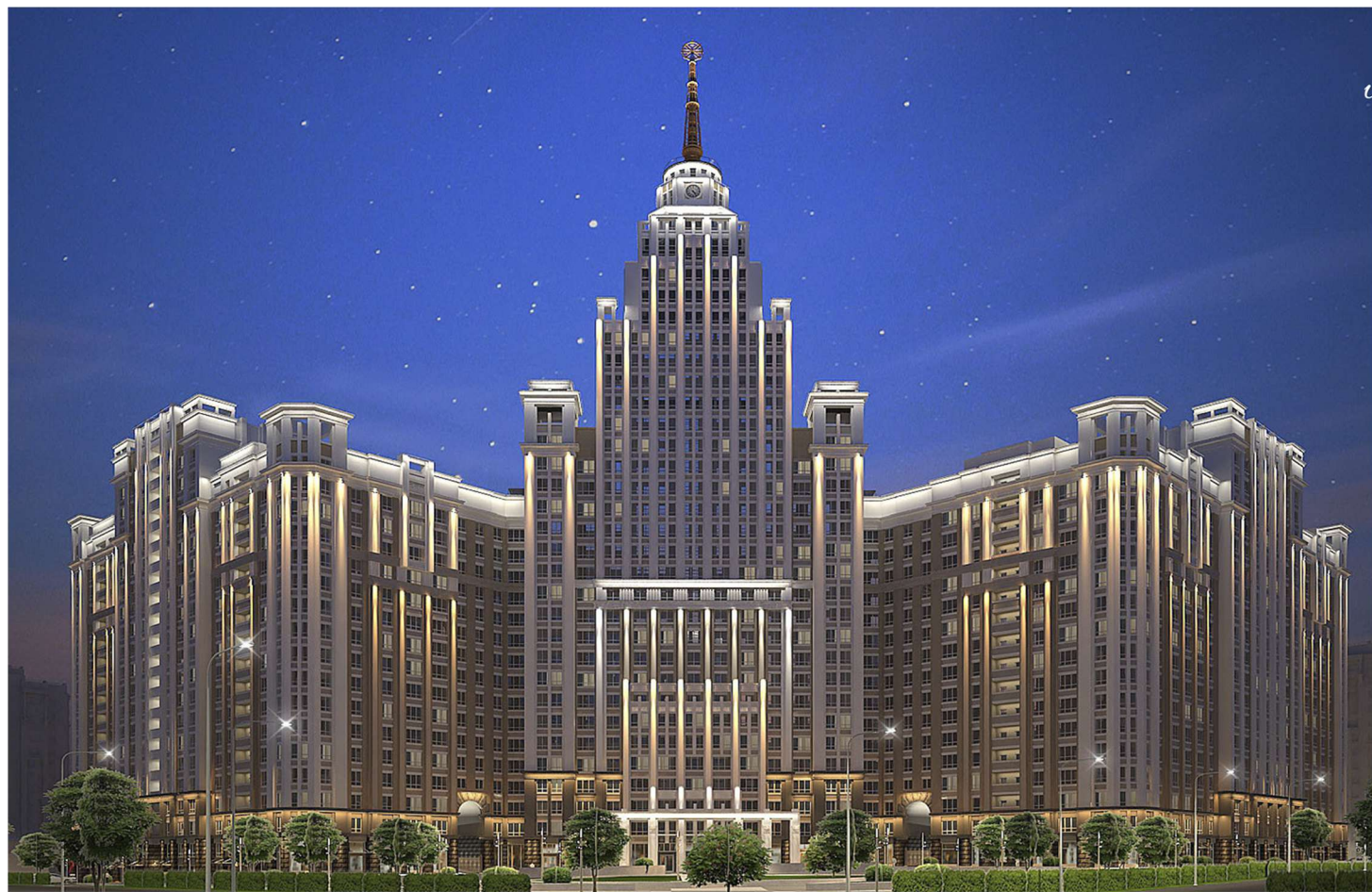

						003.01-22-ПФ			
						Паспорт фасадов жилого дома по ул. Щорса, д. 53 в г. Екатеринбург			
Изм.	Кол.уч	Лист	№ док.	Подпись	Дата	Материалы фотофиксации существующего состояния фасадов	Стадия	Лист	Листов
								3	
Нормокон.	Новиков			<i>Novikov</i>	02.22	Фасад угловой по ул. Щорса и Ст.разина	ИП Абрамова М.А.		
Проверил	Кувин			<i>Kuvina</i>	02.22				
Разработ.	Абрамова			<i>Abra</i>	02.22				



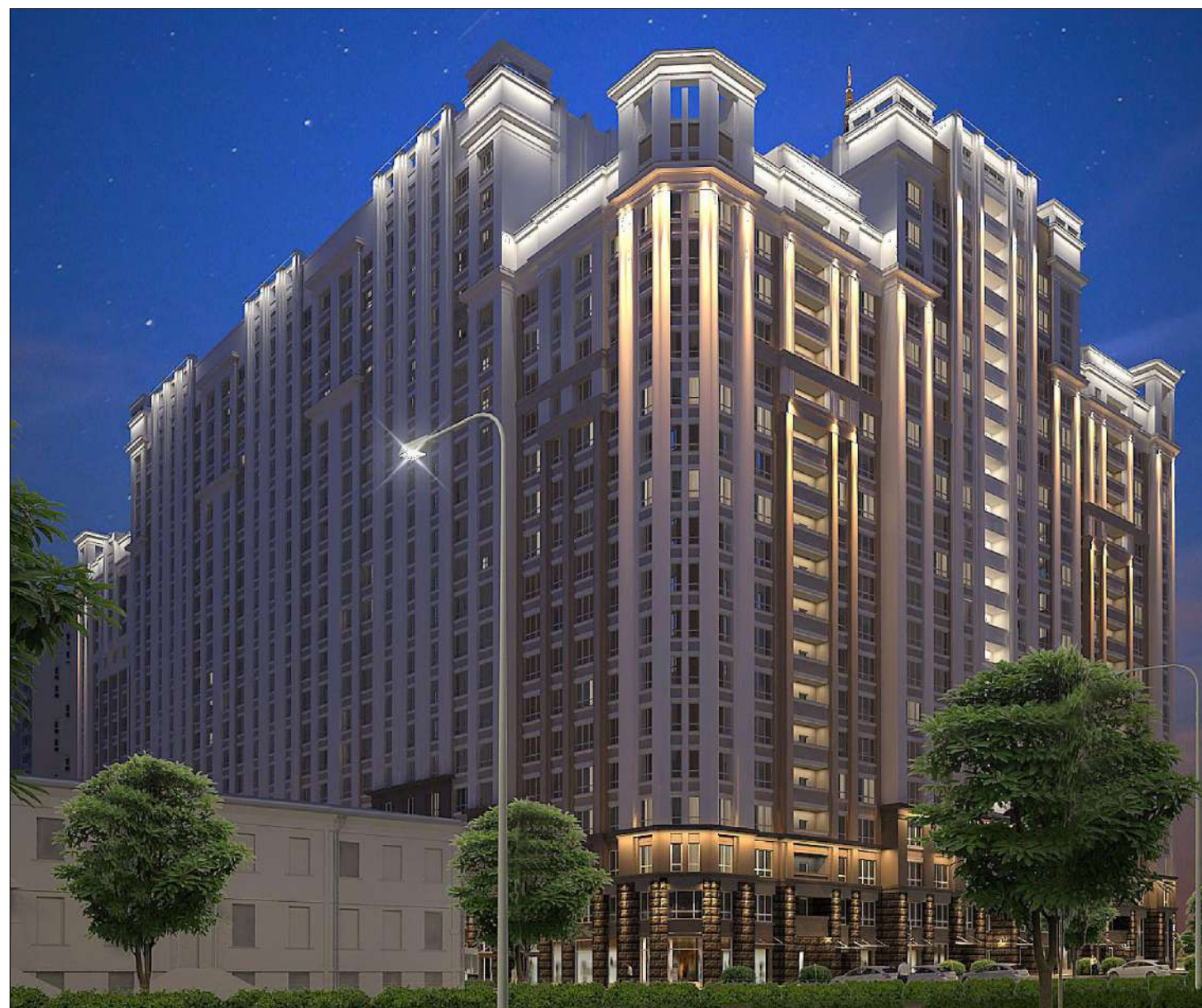
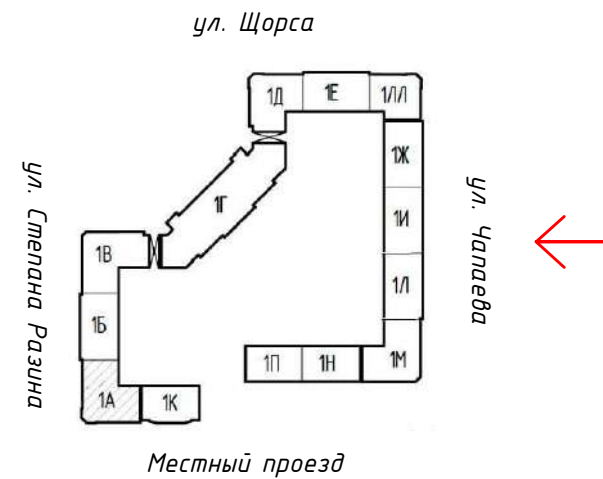

						003.01-22-ПФ			
						Паспорт фасадов жилого дома по ул. Щорса, д. 53 в г. Екатеринбург			
Изм.	Кол.уч	Лист	№ док.	Подпись	Дата	Материалы фотофиксации существующего состояния фасадов	Стадия	Лист	Листов
								4	
						Фасад по ул. Чапаева	ИП Абрамова М.А.		
	Нормокон.	Новиков		<i>И.Новиков</i>	02.22				
	Проверил	Кувин		<i>И.Кувин</i>	02.22				
	Разработ.	Абрамова		<i>И.Абрамова</i>	02.22				



Секция А



Секция М



Вид на фасад п ул. Степана Разина и местный проезд



ул. Щорса

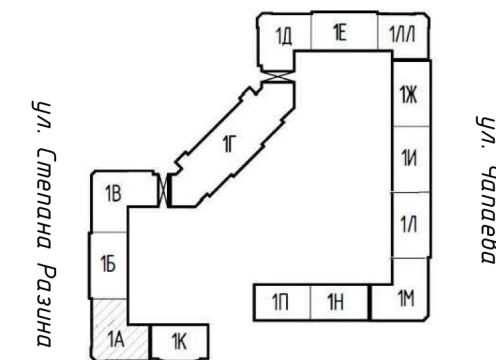

Местный проезд



						003.01-22-ПФ			
						Паспорт фасадов жилого дома по ул. Щорса, д. 53 в г. Екатеринбург			
Изм.	Кол.уч	Лист	№ док.	Подпись	Дата	Материалы фотофиксации существующего состояния фасадов	Стадия	Лист	Листов
								5	
Нормокон.	Новиков			<i>Н.Новиков</i>	02.22	Фасад со стороны местного проезда	ИП Абрамова М.А.		
Проверил	Кувин			<i>К.Кувин</i>	02.22				
Разработ.	Абрамова			<i>М.Абрамова</i>	02.22				



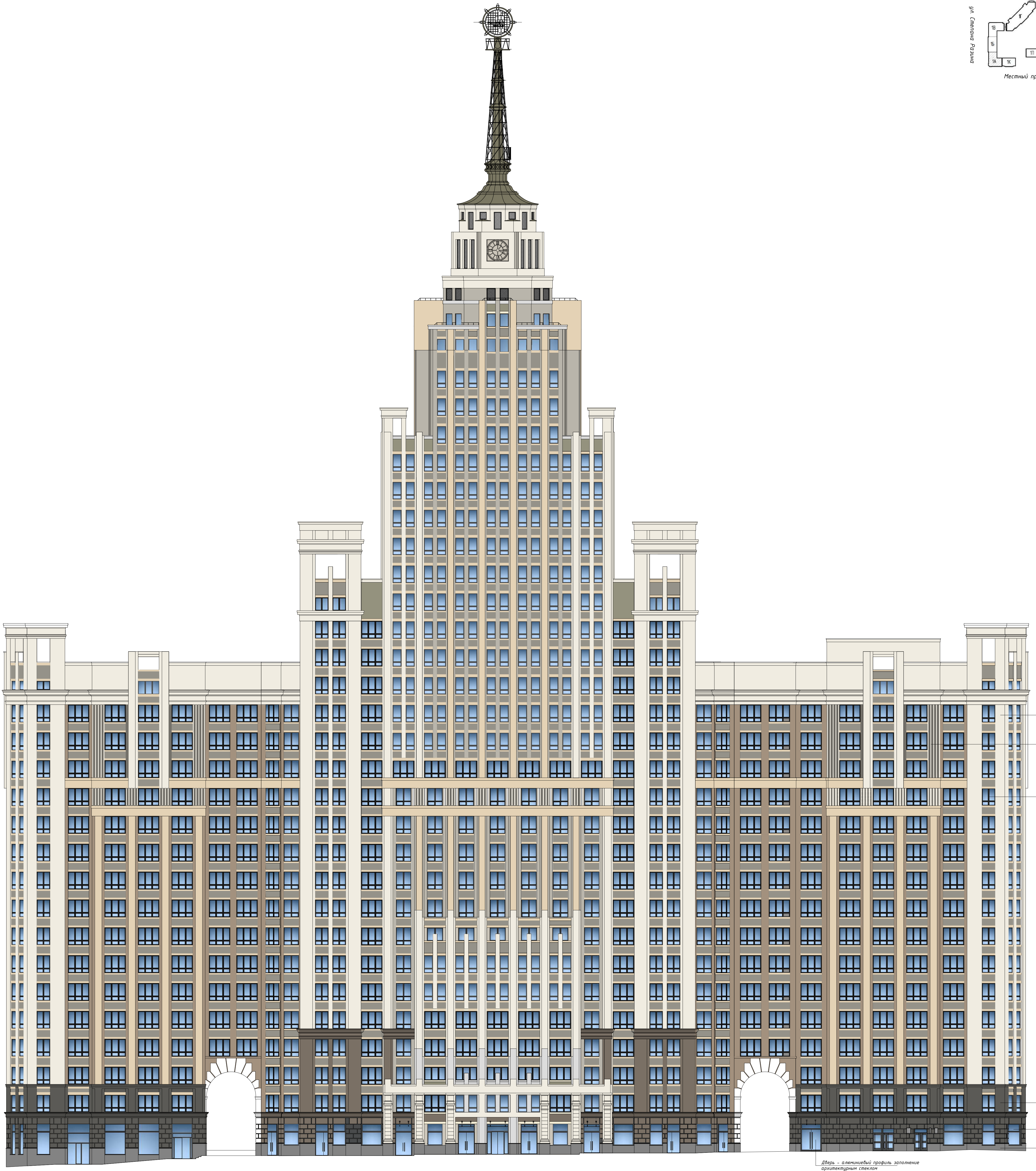
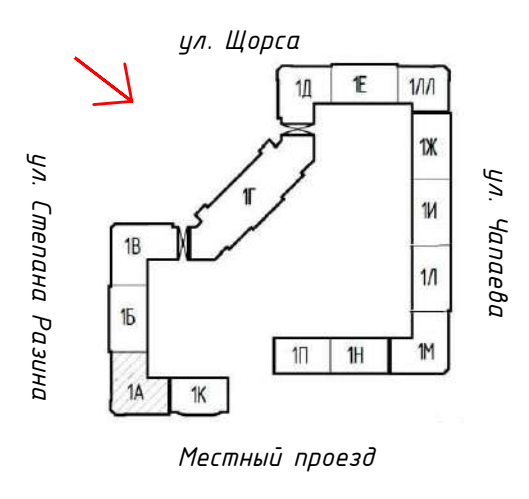

Поле стены - фасадная штукатурка  
 Декор - фасадная штукатурка  
 Окно - ПВХ рама, заполнение архитектурным стеклом

Поле стены - фасадная штукатурка  
 Витраж - алюминиевый профиль, заполнение архитектурным стеклом  
 Цоколь - гранитные плиты

Дверь - алюминиевый профиль, заполнение архитектурным стеклом

						003.01-22-ПФ		
						Паспорт фасадов жилого дома по ул. Щорса, д. 53 в г. Екатеринбург		
Изм.	Кол.уч.	Лист	И. док.	Подпись	Дата	Схема разверток фасадов с обозначением архитектурных элементов и элементов фасада		Страницы/Лист
								10
Нормокон.	Набиков				02.22	Фасад угловой по ул. Щорса и Степана Разина		ИП Абрамова М.А.
Проверил	Кудин				02.22			
Разработ	Абрамова				02.22			



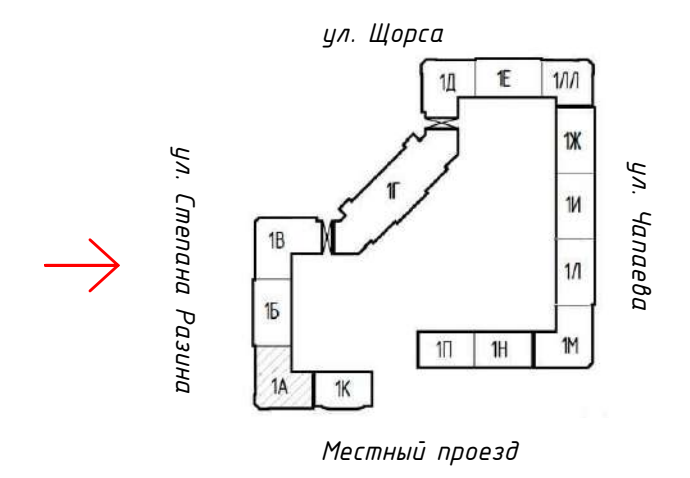

Поле стены - фасадная штукатурка

Декор - фасадная штукатурка

Окно - ПВХ рама, заполнение архитектурным стеклом

Поле стены - фасадная штукатурка

Витраж - алюминиевый профиль СИАЛ, заполнение архитектурным стеклом

Дверь - алюминиевый профиль СИАЛ, заполнение архитектурным стеклом

Цоколь - гранитные плиты

						003.01-22-ПФ			
						Паспорт фасадов жилого дома по ул. Щорса, д. 53 в г. Екатеринбург			
Изм.	Колуч	Лист	И док.	Подпись	Дата	Схема разверток фасадов с обозначением архитектурных элементов и элементов фасада		Стадия/Лист	Листов
								11	
Нормокон.	Новиков				02.22	Фасад по ул. Степана Разина		ИП Абрамова М.А.	
Проверил	Кувин			02.22					
Разработ	Абрамова			02.22					

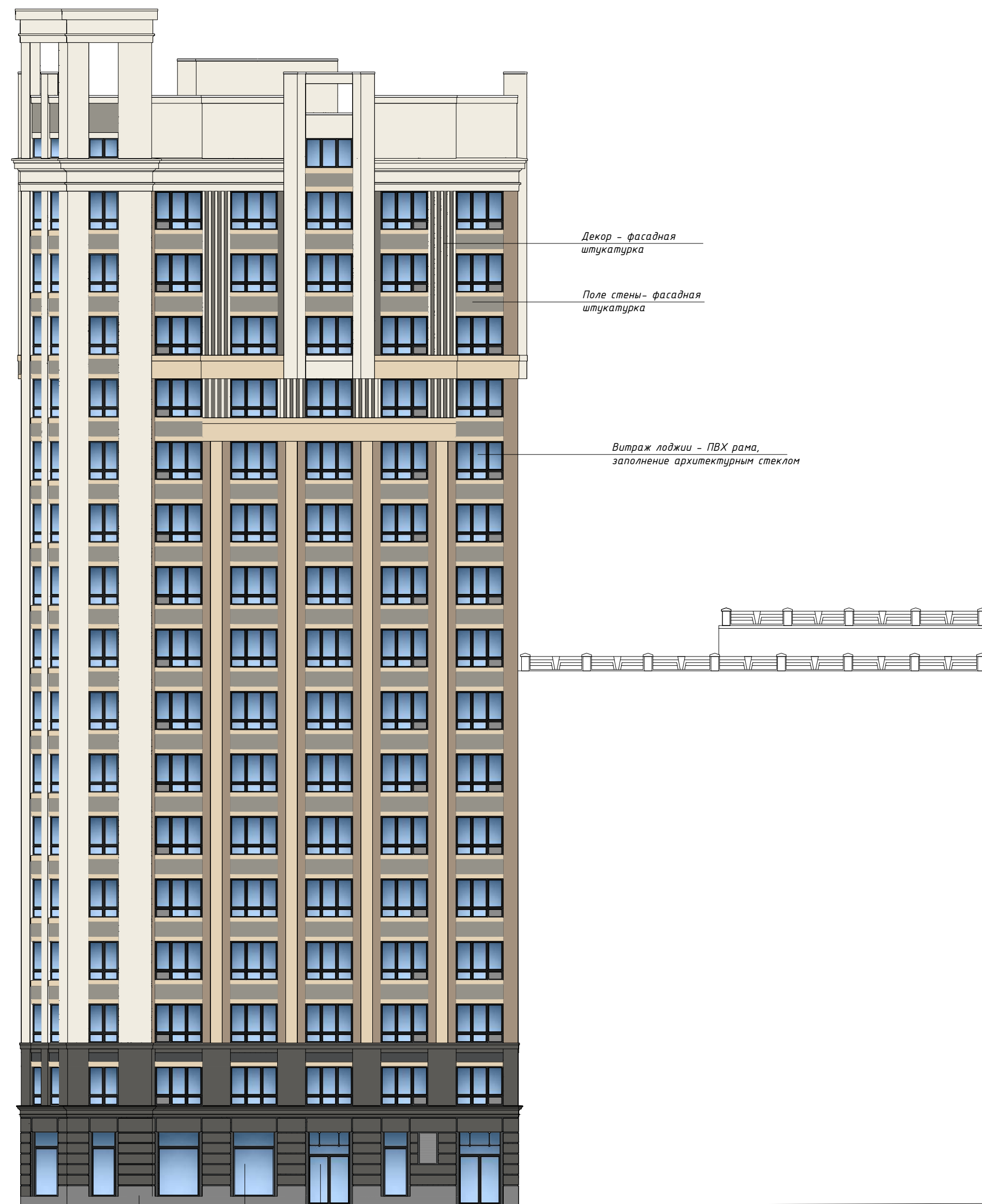

Цоколь - гранитные плиты

Витраж - алюминиевый профиль ИАЛ, заполнение архитектурным стеклом

Дверь - алюминиевый профиль СИАЛ, заполнение архитектурным стеклом

Витраж лоджии - ПВХ рама, заполнение архитектурным стеклом



Витраж - алюминиевый профиль СИАЛ, заполнение архитектурным стеклом

Дверь - алюминиевый профиль СИАЛ, заполнение архитектурным стеклом



Декор - фасадная штукатурка

Поле стены - фасадная штукатурка

Окно - ПВХ рама, заполнение архитектурным стеклом

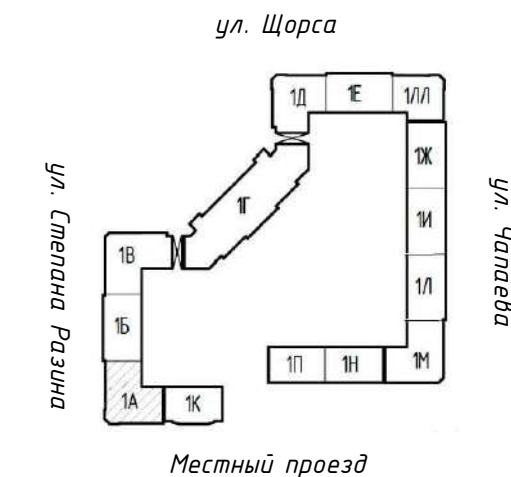

Местный проезд



003.01-22-ПФ					
Паспорт фасадов жилого дома по ул. Щорса, д. 53 в г. Екатеринбург					
Изм.	Кол.уч	Лист	И док.	Подпись	Дата
Нормокон. Новиков				ИП	02.22
Проверил Кувин				ИП	02.22
Разработ Абрамова				ИП	02.22
Схема разверток фасадов с обозначением архитектурных элементов и элементов фасада				Стадия	Лист
Фасад по местному проезду				12	Листов
ИП Абрамова М.А.					



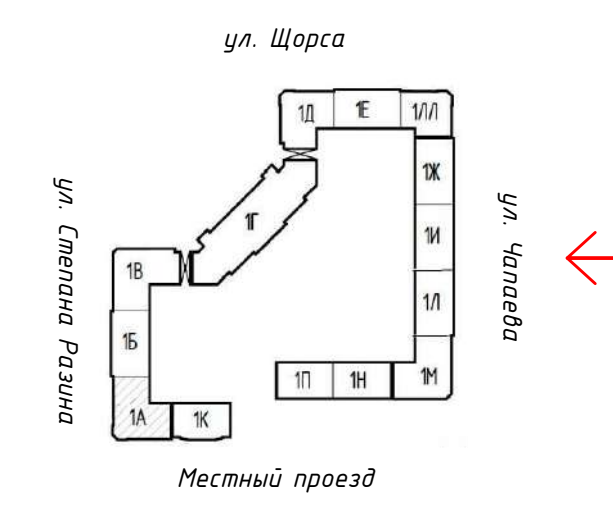

Декор - фасадная штукатурка

Поле стены - фасадная штукатурка

Окно - ПВХ рама, заполнение архитектурным стеклом

Вытяж - алюминиевый профиль СИАЛ, заполнение архитектурным стеклом

Дверь - алюминиевый профиль СИАЛ, заполнение архитектурным стеклом

Цоколь - гранитные плиты

						003.01-22-ПФ			
						Паспорт фасадов жилого дома по ул. Щорса, д. 53 в г. Екатеринбург			
Изм.	Кол.уч	Лист	И док.	Подпись	Дата	Схема разверток фасадов с обозначением архитектурных элементов и элементов фасада	Стадия	Лист	Листов
								13	
Нормокон.	Новиков				02.22	Фасад по ул. Чапаева	ИП Абрамова М.А.		
Проверил	Кувин				02.22				
Разработ	Абрамова				02.22				



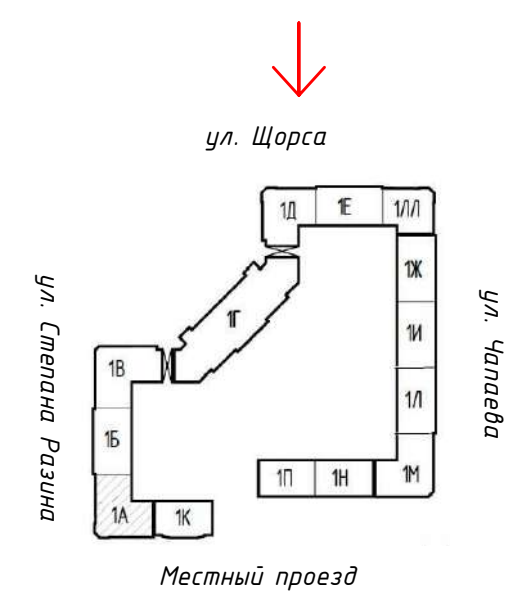

- Ограждение переходной лоджии - фасадная штукатурка
- Декор - фасадная штукатурка
- Поле стены - фасадная штукатурка
- Окно - ПВХ рама, заполнение архитектурным стеклом

- Дверь - металл
- Арка
- Дверь - алюминиевый профиль СИАЛ, заполнение архитектурным стеклом
- Цоколь - гранитные плиты
- Витраж - алюминиевый профиль СИАЛ, заполнение архитектурным стеклом

						003.01-22-ПФ			
						Паспорт фасадов жилого дома по ул. Щорса, д. 53 в г. Екатеринбург			
Изм.	Колуч	Лист	И док.	Подпись	Дата	Схема разверток фасадов с обозначением архитектурных элементов и элементов фасада		Стадия/Лист 14	Листов
Нормокон.	Новиков				02.22	Фасад по ул. Щорса		ИП Абрамова М.А.	
Проверил	Кувин			02.22					
Разработ	Абрамова			02.22					



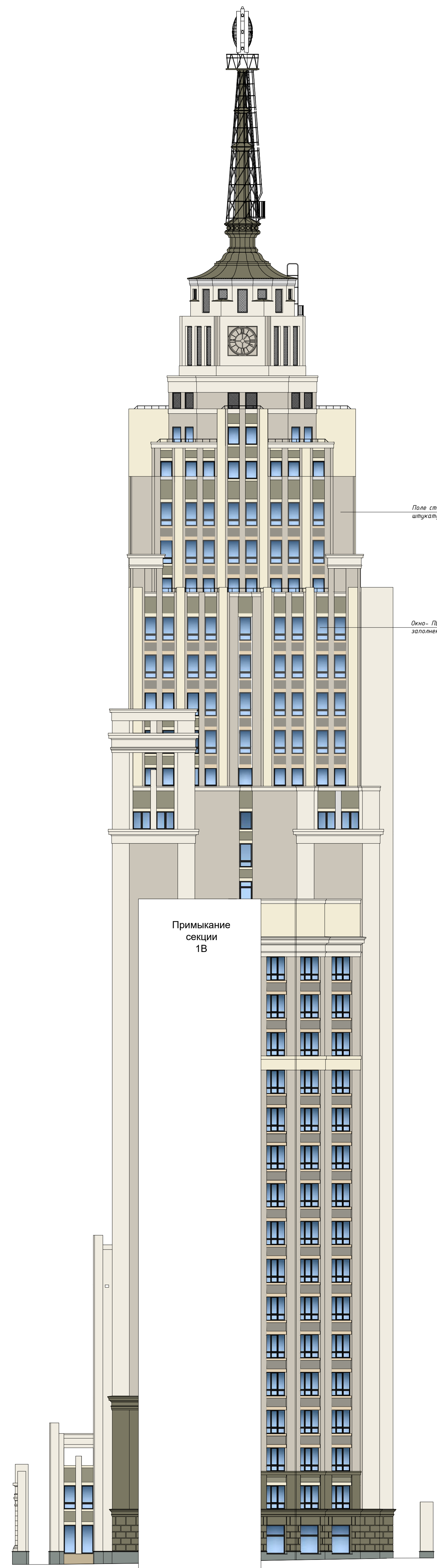

Поле стены - фасадная штукатурка

Окна - ПВХ рама, заполнение архитектурным стеклом

Примыкание секции 1В

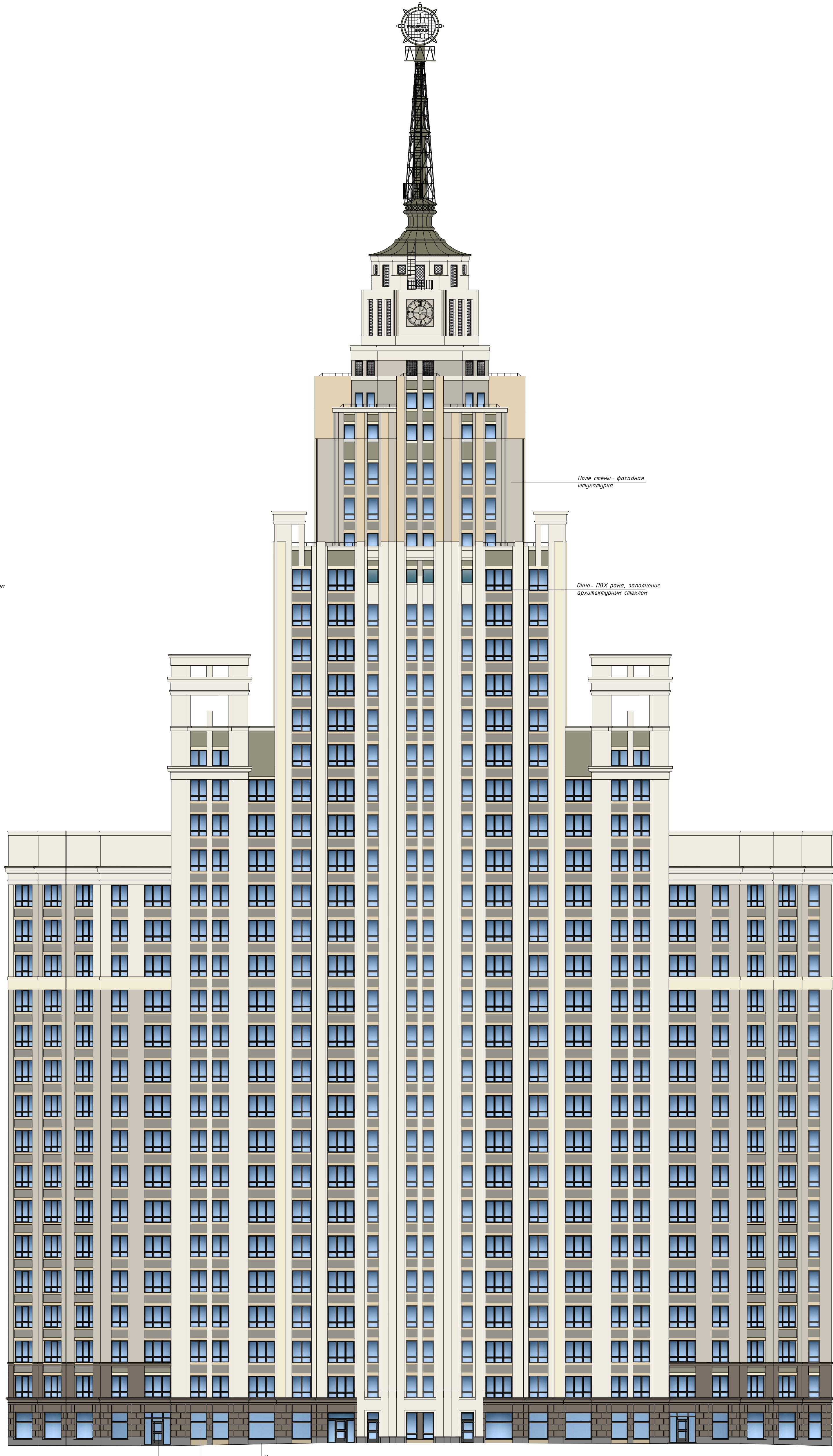

Поле стены - фасадная штукатурка

Окна - ПВХ рама, заполнение архитектурным стеклом

Двери - алюминиевый профиль СИМЛ, заполнение архитектурным стеклом

Окна - алюминиевые рамы, заполнение архитектурным стеклом

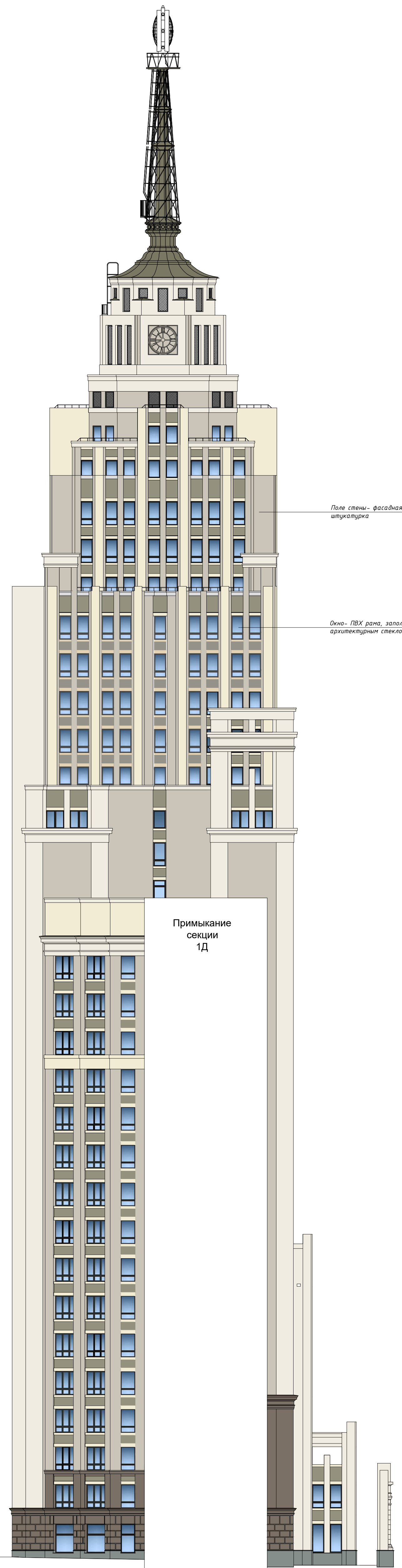

Поле стены - фасадная штукатурка

Окна - ПВХ рама, заполнение архитектурным стеклом

Примыкание секции 1Д

						003.01-22-ПФ		
						Паспорт фасадов жилого дома по ул. Щорса, д. 53 в г. Екатеринбург		
Имя	Кол. лист	Лист	И. док.	Подпись	Дата	Схема разверток фасадов с обозначением архитектурных элементов и элементов фасада		Страница/Лист
								15
Норманков	Навиков				02.23	Фасад дворовой угловой по ул. Щорса и Степана Разина		ИП Абрамова М.А.
Прохорова	Кудряв				02.23			
Разрадов	Абрамова				02.23			



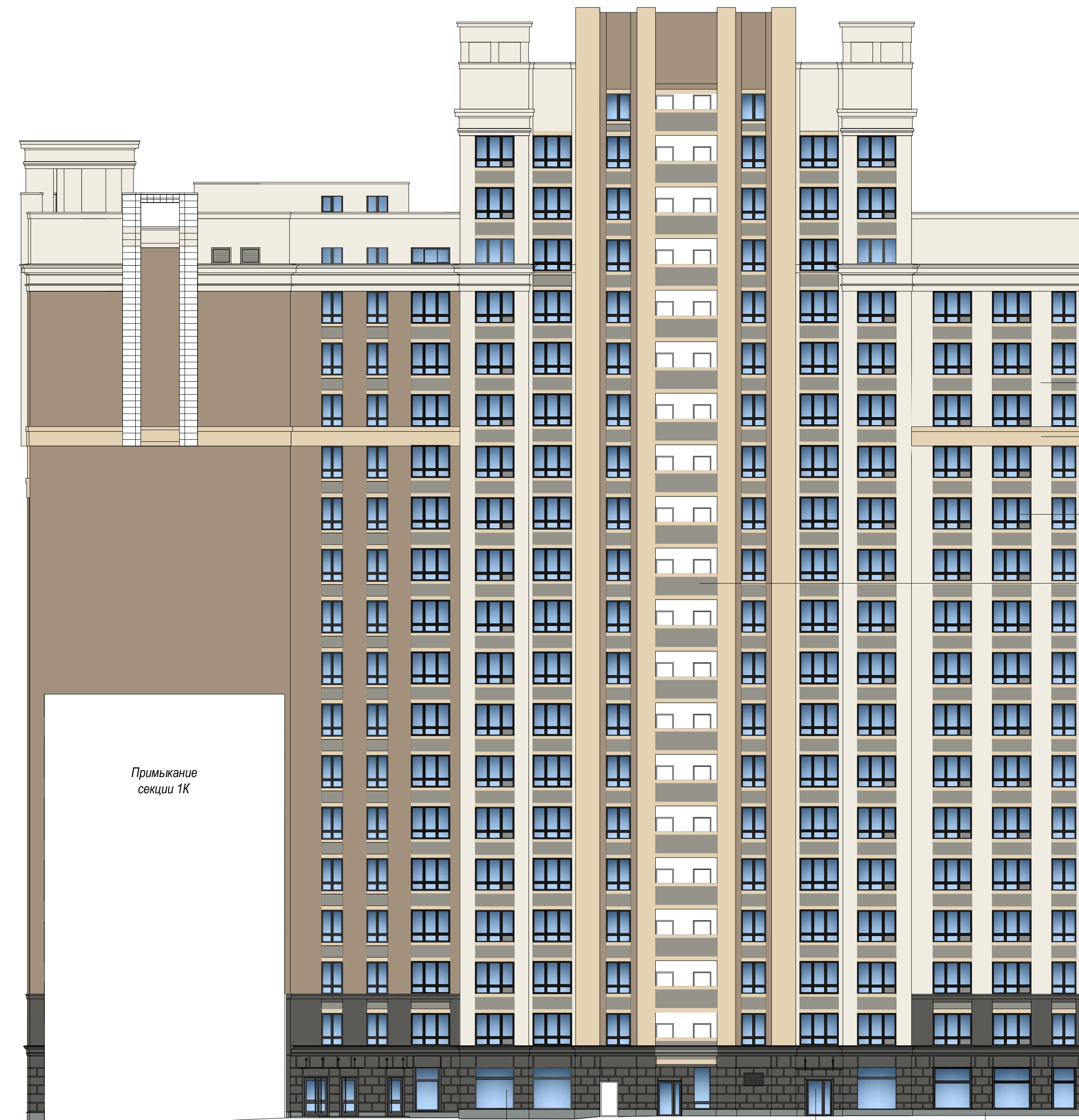

Поле стены - фасадная штукатурка

Декор - фасадная штукатурка

Окно - ПВХ рама, заполнение архитектурным стеклом

Ограждение переходной лоджии - фасадная штукатурка

Примыкание секции 1К

Витраж - алюминиевый профиль СИАЛ, заполнение архитектурным стеклом

Дверь - алюминиевый профиль СИАЛ, заполнение архитектурным стеклом

Цоколь - гранитные плиты



						003.01-22-ПФ			
						Паспорт фасадов жилого дома по ул. Щорса, д. 53 в г. Екатеринбург			
Изм.	Колуч	Лист	И док.	Подпись	Дата	Схема разверток фасадов с обозначением архитектурных элементов и элементов фасада	Стадия	Лист	Листов
								16	
Нормокон.	Новиков				02.22	Фасад дворовой по ул. Степана Разина	ИП Абрамова М.А.		
Проверил	Кувин				02.22				
Разработ	Абрамова				02.22				

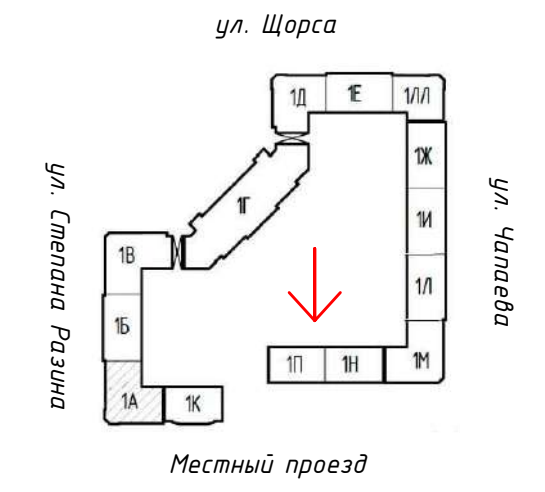
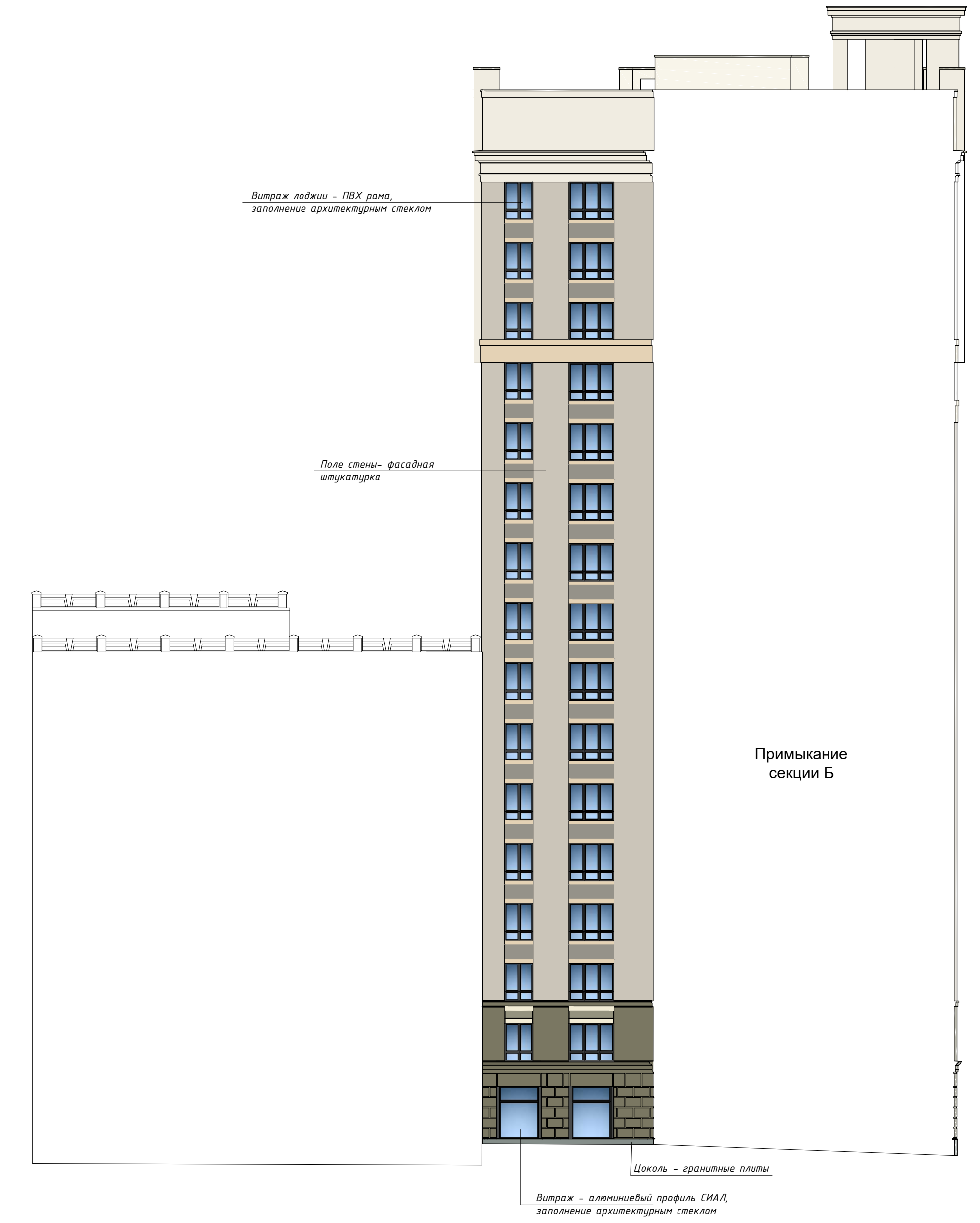

						003.01-22-ПФ			
						Паспорт фасадов жилого дома по ул. Щорса, д. 53 в г. Екатеринбург			
Изм.	Кол.уч	Лист	И док.	Подпись	Дата	Схема разверток фасадов с обозначением архитектурных элементов и элементов фасада	Стадия	Лист	Листов
								17	
Нормокон.	Новиков			<i>[Signature]</i>	02.22	Фасад дворовой по местному проезду	ИП Абрамова М.А.		
Проверил	Кувин			<i>[Signature]</i>	02.22				
Разработ	Абрамова			<i>[Signature]</i>	02.22				



Примыкание секции 1Е

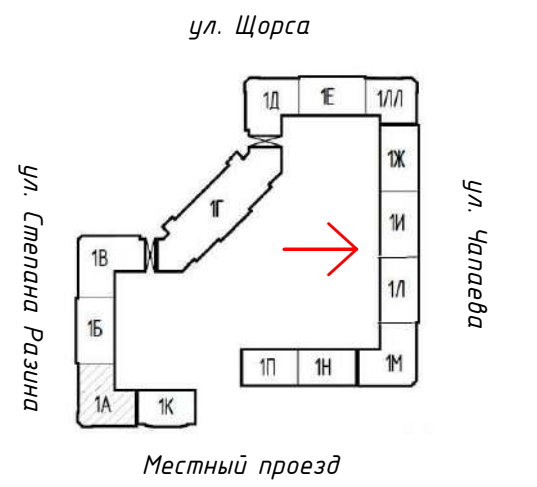

Декор - фасадная штукатурка

Поле стены - фасадная штукатурка

Окно - ПВХ рама, заполнение архитектурным стеклом

Примыкание секции 1Н

Витраж - алюминиевый профиль СИАЛ, заполнение архитектурным стеклом

Дверь - алюминиевый профиль СИАЛ, заполнение архитектурным стеклом

Цоколь - гранитные плиты

003.01-22-ПФ					
Паспорт фасадов жилого дома по ул. Щорса, д. 53 в г. Екатеринбург					
Изм.	Кол.уч	Лист	И док.	Подпись	Дата
Схема разверток фасадов с обозначением архитектурных элементов и элементов фасада				Стадия/Лист	Листов
					18
Нормокон.	Новиков	И.И.	02.22	Фасад дворовой по ул. Чапаева	
Проверил	Кувин	И.И.	02.22	ИП Абрамова М.А.	
Разработ	Абрамова	И.И.	02.22		

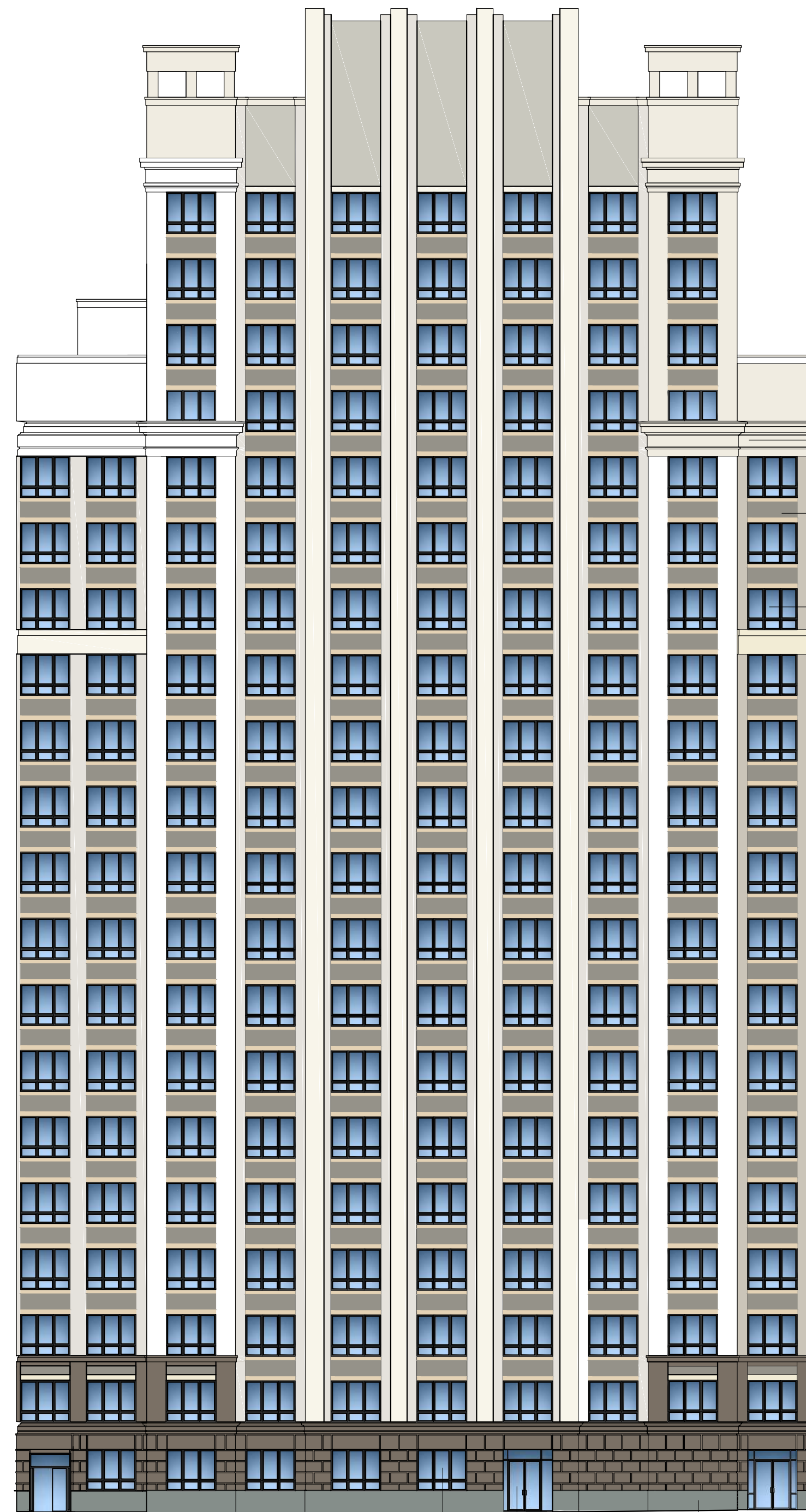

Декор - фасадная штукатурка

Поле стены - фасадная штукатурка

Окно - ПВХ рама, заполнение архитектурным стеклом

Примыкание секции 1Ж

Витраж - алюминиевый профиль СИАЛ, заполнение архитектурным стеклом

Дверь - алюминиевый профиль СИАЛ, заполнение архитектурным стеклом

Цоколь - гранитные плиты

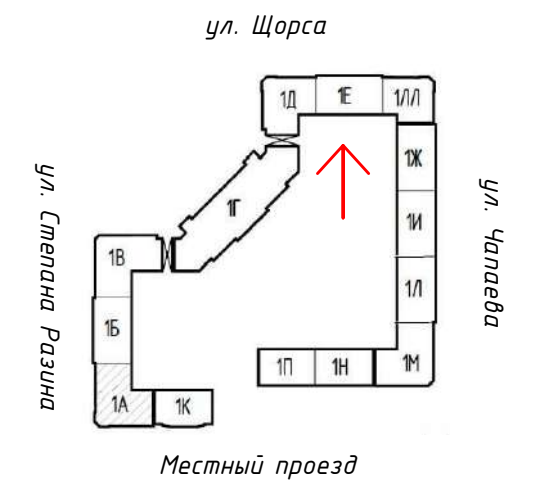

						003.01-22-ПФ				
						Паспорт фасадов жилого дома по ул. Щорса, д. 53 в г. Екатеринбург				
Изм.	Колуч	Лист	И док.	Подпись	Дата	Схема разверток фасадов с обозначением архитектурных элементов и элементов фасада		Стадия	Лист	Листов
									19	
Нормокон.	Новиков				02.22	Фасад дворовой по ул. Щорса		ИП Абрамова М.А.		
Проверил	Кувин				02.22					
Разработ	Абрамова				02.22					



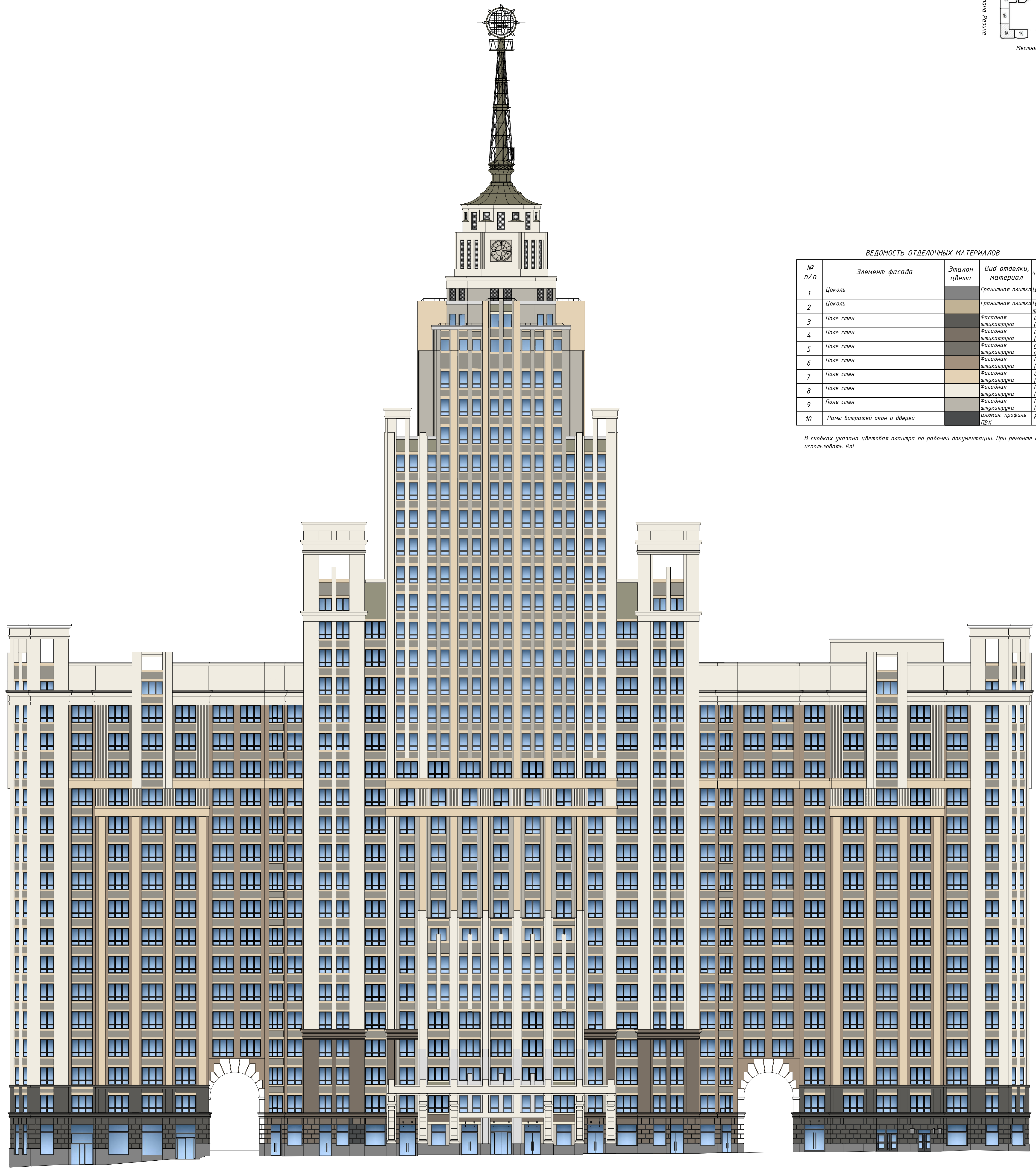
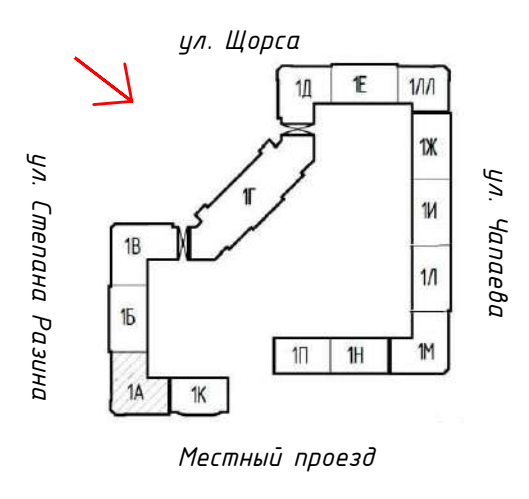

ВЕДОМОСТЬ ОТДЕЛОЧНЫХ МАТЕРИАЛОВ

№ п/п	Элемент фасада	Эталон цвета	Вид отделки, материал	Индекс по цветовой палитре: RAL, NCS
1	Цоколь		Гранитная плитка	Цвет серый
2	Цоколь		Гранитная плитка	Цвет темно-бежевый
3	Поле стен		Фасадная штукатурка	Симфония S488 (RAL 7022)
4	Поле стен		Фасадная штукатурка	Симфония L487 (RAL 7006)
5	Поле стен		Фасадная штукатурка	Симфония X494 (RAL 7021)
6	Поле стен		Фасадная штукатурка	Симфония N457 (RAL 1019)
7	Поле стен		Фасадная штукатурка	Симфония X305 (RAL 1015)
8	Поле стен		Фасадная штукатурка	Симфония F485 (RAL 9010)
9	Поле стен		Фасадная штукатурка	Симфония X484 (RAL 9010)
10	Рамы витражей окон и дверей		алюмин. профиль ПВХ	RAL Classic 7021

В скобках указана цветовая палитра по рабочей документации. При ремонте фасадов использовать Ral.

						003.01-22-ПФ		
						Паспорт фасадов жилого дома по ул. Щорса, д. 53 в г. Екатеринбург		
Изм.	Кол.уч.	Лист	И док.	Подпись	Дата	Колористическое решение фасадов (схемы с указанием цветов по колориметрической палитре), ведомость отделочных материалов.		
						Страницы/Лист	Листов	
							20	
Нормокон.	Набиков				02.22	Фасад угловой по ул. Щорса и Степана Разина		
Проверил	Кудин				02.22	ИП Абрамова М.А.		
Разработ	Абрамова				02.22	700x620		



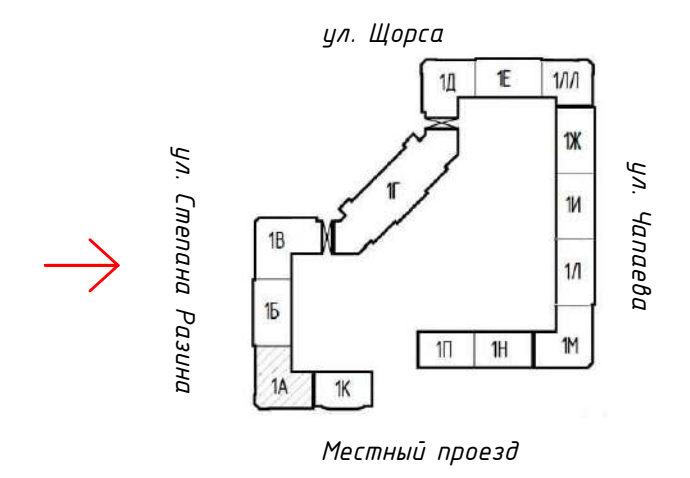

ВЕДОМОСТЬ ОТДЕЛОЧНЫХ МАТЕРИАЛОВ

№ п/п	Элемент фасада	Эталон цвета	Вид отделки, материал	Индекс по цветовой палитре: RAL, NCS
1	Цоколь		Гранитная плитка	Цвет серый
2	Цоколь		Гранитная плитка	Цвет темно-бежевый
3	Поле стен		Фасадная штукатурка	Симфония S488
4	Поле стен		Фасадная штукатурка	Симфония L487
5	Поле стен		Фасадная штукатурка	Симфония X494
6	Поле стен		Фасадная штукатурка	Симфония N457
7	Поле стен		Фасадная штукатурка	Симфония X305
8	Поле стен		Фасадная штукатурка	Симфония F485
9	Поле стен		Фасадная штукатурка	Симфония X484
10	Рамы витражей окон и дверей		алюмин. профиль ПВХ	RAL Classic 7021

						003.01-22-ПФ			
						Паспорт фасадов жилого дома по ул. Щорса, д. 53 в г. Екатеринбург			
Изм.	Колуч	Лист	И док.	Подпись	Дата	Колористическое решение фасадов (схемы с указанием цветов по колеровочной палитре). Ведомость отделочных материалов.	Стадия	Лист	Листов
								21	
Нормокон.	Новиков				02.22	Фасад по ул. Степана Разина	ИП Абрамова М.А.		
Проверил	Кувин				02.22				
Разработ	Абрамова				02.22				



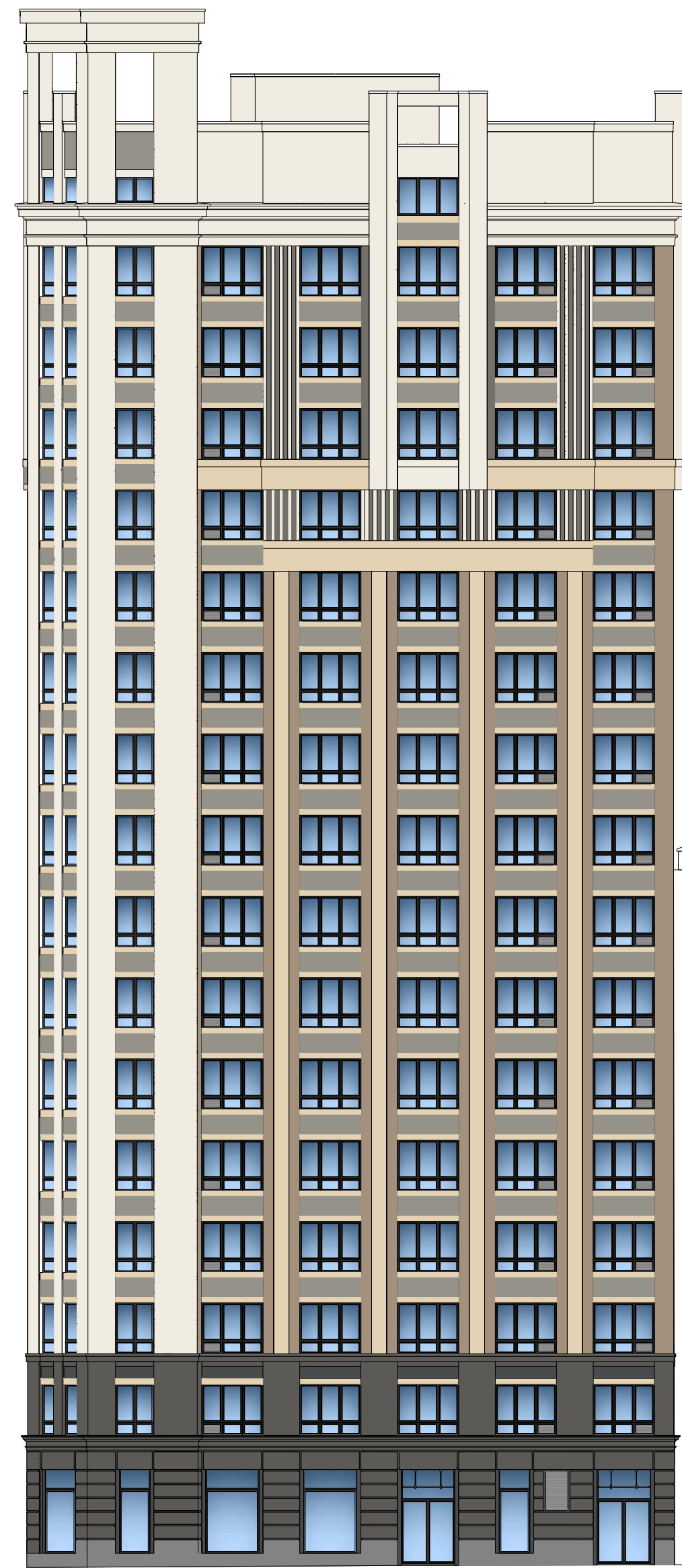

**ВЕДОМОСТЬ ОТДЕЛОЧНЫХ МАТЕРИАЛОВ**

№ п/п	Элемент фасада	Эталон цвета	Вид отделки, материал	Индекс по цветовой палитре: RAL, NCS
1	Цоколь		Гранитная плитка	Цвет серый
2	Цоколь		Гранитная плитка	Цвет темно-бежевый
3	Поле стен		Фасадная штукатурка	Симфония S488
4	Поле стен		Фасадная штукатурка	Симфония L487
5	Поле стен		Фасадная штукатурка	Симфония X494
6	Поле стен		Фасадная штукатурка	Симфония N457
7	Поле стен		Фасадная штукатурка	Симфония X305
8	Поле стен		Фасадная штукатурка	Симфония F485
9	Поле стен		Фасадная штукатурка	Симфония X484
10	Рамы витражей окон и дверей		алюмин. профиль ПВХ	RAL Classic 7021

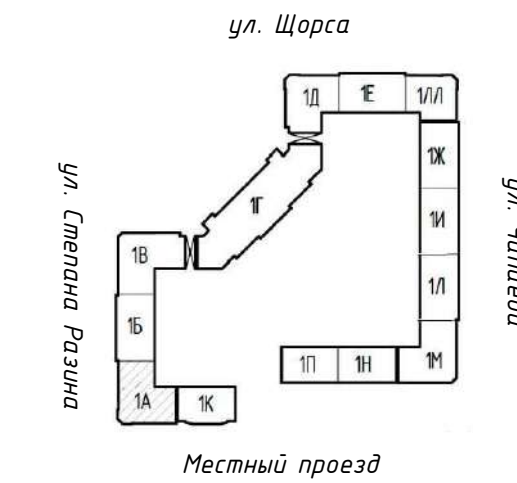
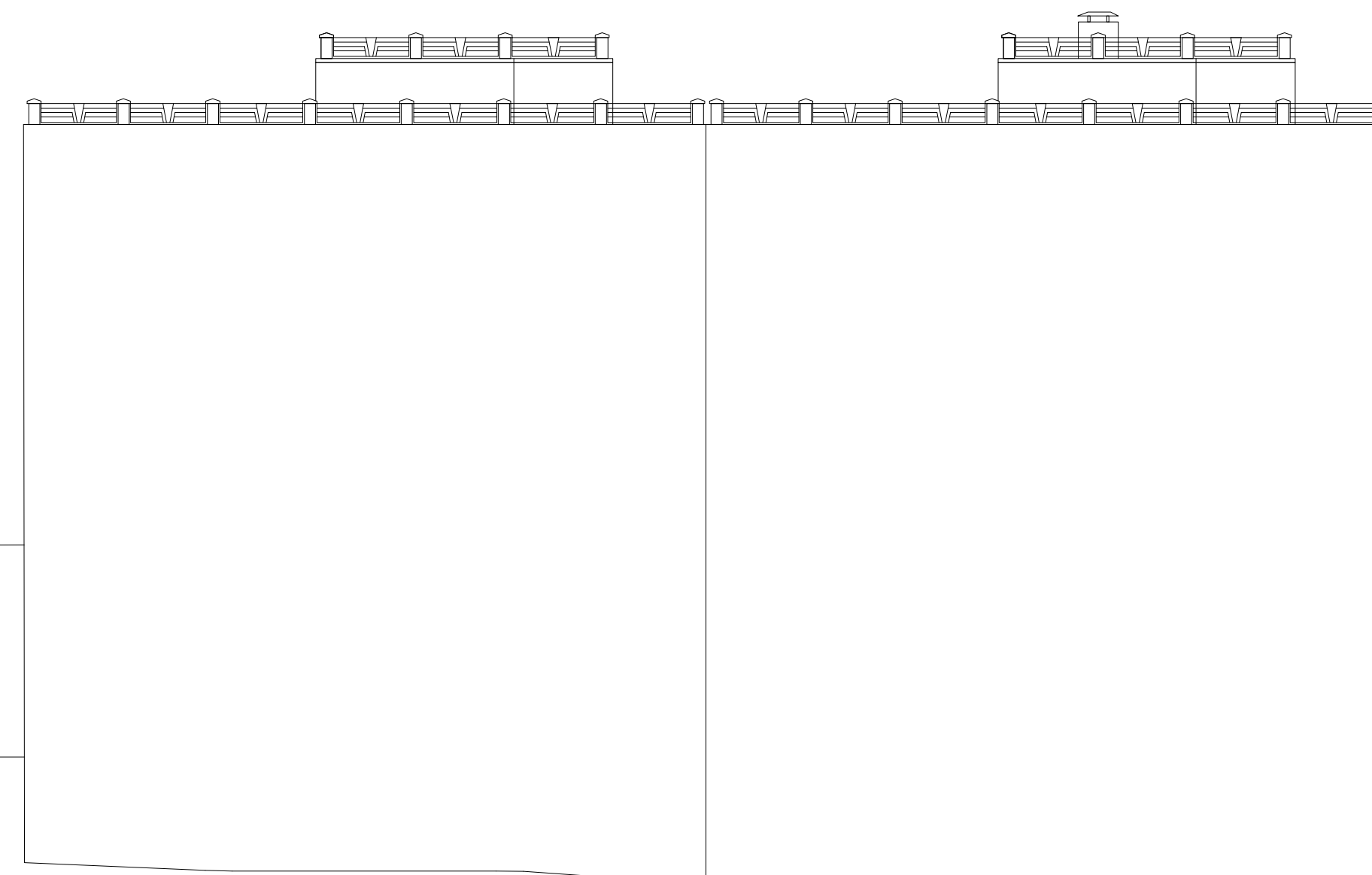

003.01-22-ПФ					
Паспорт фасадов жилого дома по ул. Щорса, д. 53 г. Екатеринбург					
Изм.	Кол.уч	Лист	И док.	Подпись	Дата
Нормокон. Новиков				И.В.	02.22
Проверил Кувин				И.В.	02.22
Разработ Абрамова				И.В.	02.22
Колористическое решение фасадов (схемы с указанием цветов по колеровочной палитре). Ведомость отделочных материалов.				Стандия	Лист
					22
Фасад по местному проезду				ИП Абрамова М.А.	



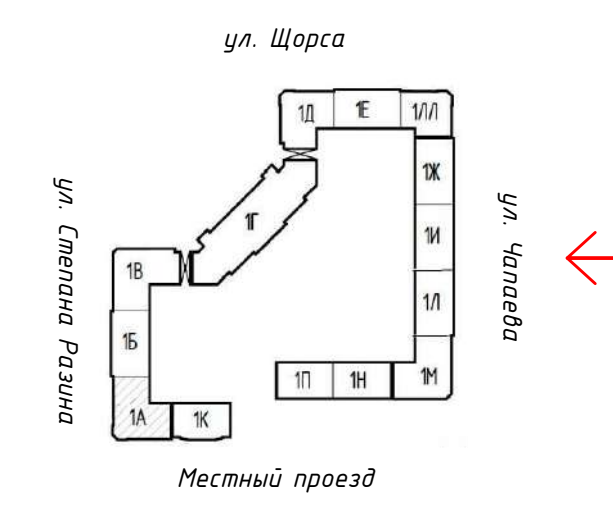

ВЕДОМОСТЬ ОТДЕЛОЧНЫХ МАТЕРИАЛОВ

№ п/п	Элемент фасада	Эталон цвета	Вид отделки, материал	Индекс по цветовой палитре: RAL, NCS
1	Цоколь		Гранитная плитка	Цвет серый
2	Цоколь		Гранитная плитка	Цвет темно-бежевый
3	Поле стен		Фасадная штукатурка	Симфония S488
4	Поле стен		Фасадная штукатурка	Симфония L487
5	Поле стен		Фасадная штукатурка	Симфония X494
6	Поле стен		Фасадная штукатурка	Симфония N457
7	Поле стен		Фасадная штукатурка	Симфония X305
8	Поле стен		Фасадная штукатурка	Симфония F485
9	Поле стен		Фасадная штукатурка	Симфония X484
10	Рама витражей окон и дверей		алюмин. профиль ПВХ	RAL Classic 7021

003.01-22-ПФ						Паспорт фасадов жилого дома по ул. Щорса, д. 53 в г. Екатеринбург		
Изм.	Кол.уч.	Лист	И док.	Подпись	Дата	Калористическое решение фасадов (схемы с указанием цветов по колеровочной палитре). Ведомость отделочных материалов.	Стандия/Лист	Листов
						Фасад по ул. Чапаева	23	ИП Абрамова М.А.
Нормокон.	Новиков				02.22			
Проверил	Кувин				02.22			
Разработ	Абрамова				02.22			



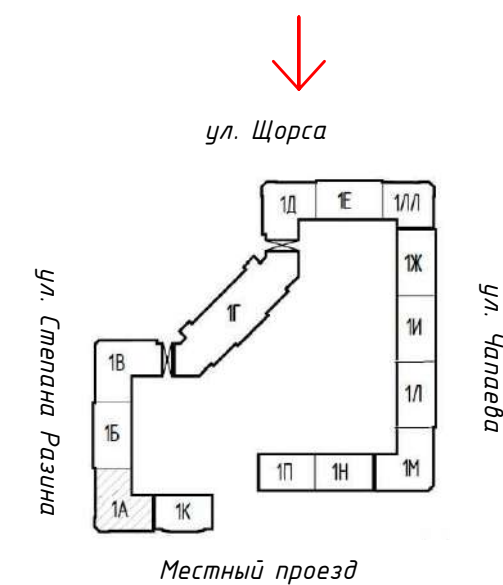

ВЕДОМОСТЬ ОТДЕЛОЧНЫХ МАТЕРИАЛОВ

№ п/п	Элемент фасада	Эталон цвета	Вид отделки, материал	Индекс по цветовой палитре: RAL, NCS
1	Цоколь		Гранитная плитка	Цвет серый
2	Цоколь		Гранитная плитка	Цвет темно-бежевый
3	Поле стен		Фасадная штукатурка	Симфония S488
4	Поле стен		Фасадная штукатурка	Симфония L487
5	Поле стен		Фасадная штукатурка	Симфония X494
6	Поле стен		Фасадная штукатурка	Симфония N457
7	Поле стен		Фасадная штукатурка	Симфония X305
8	Поле стен		Фасадная штукатурка	Симфония F485
9	Поле стен		Фасадная штукатурка	Симфония X484
10	Рамы витражей окон и дверей		алюмин. профиль ПВХ	RAL Classic 7021

Изм.	Колуч	Лист	И док.	Подпись	Дата	003.01-22-ПФ			
						Паспорт фасадов жилого дома по ул. Щорса, д. 53 в г. Екатеринбург			
						Колористическое решение фасадов (схемы с указанием цветов по колеровочной палитре). Ведомость отделочных материалов.	Стандия	Лист	Листов
								24	
Нормокон.	Новиков				02.22	Фасад по ул. Щорса	ИП Абрамова М.А.		
Проверил	Кувин				02.22				
Разработ	Абрамова				02.22				



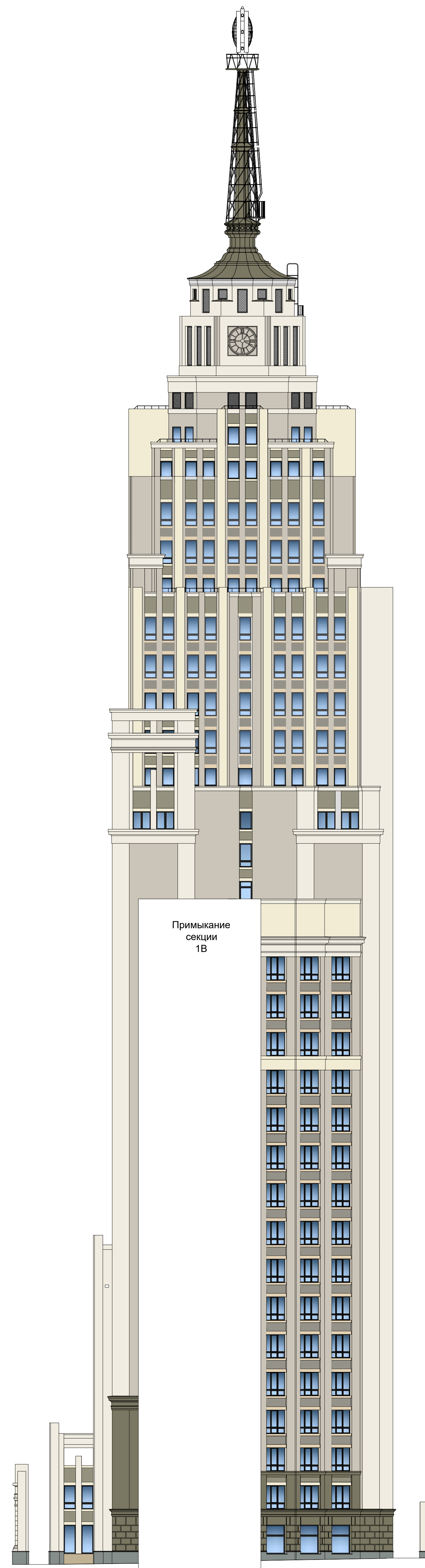

Примыкание секции 1В

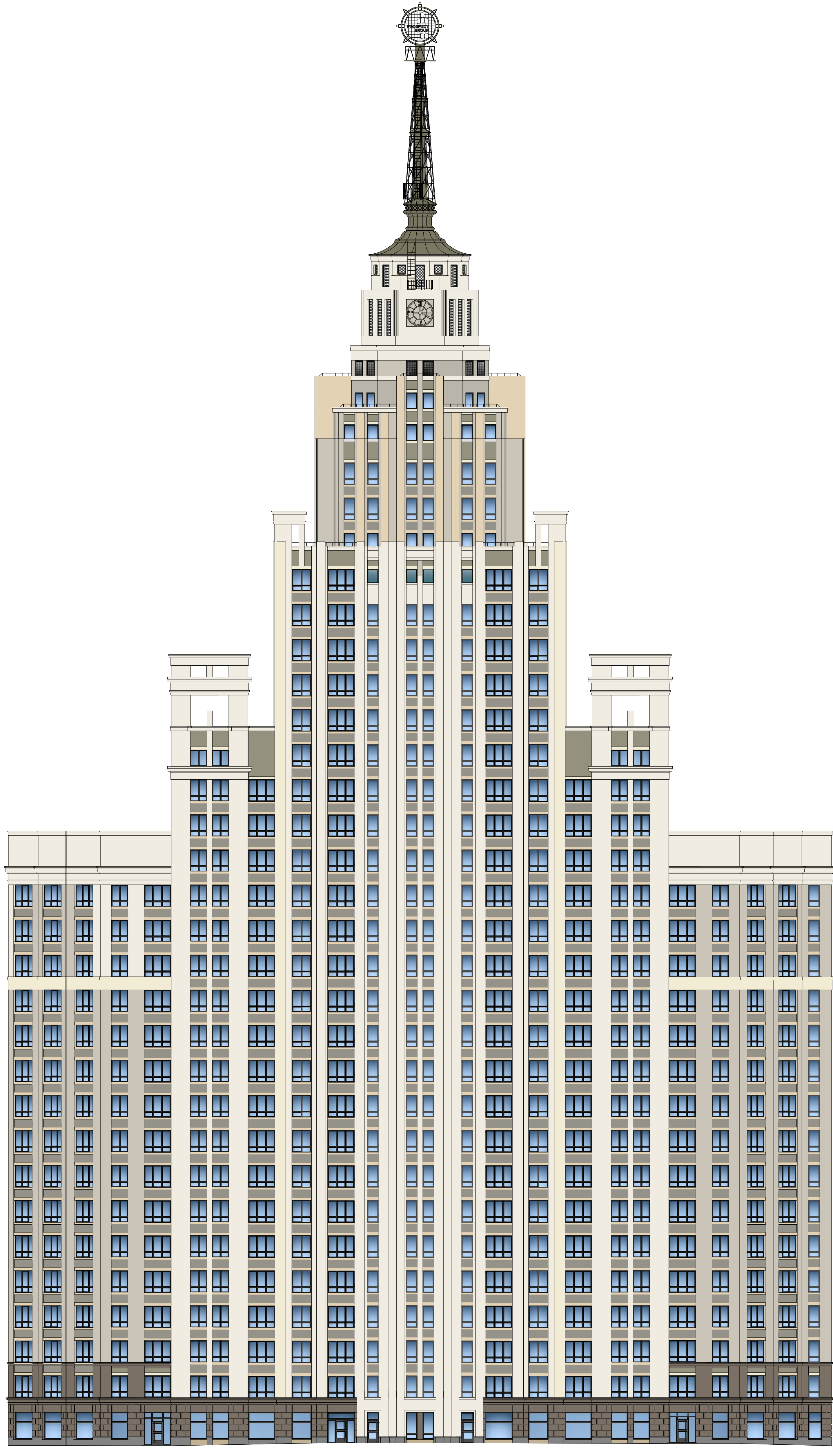

Примыкание секции 1Д

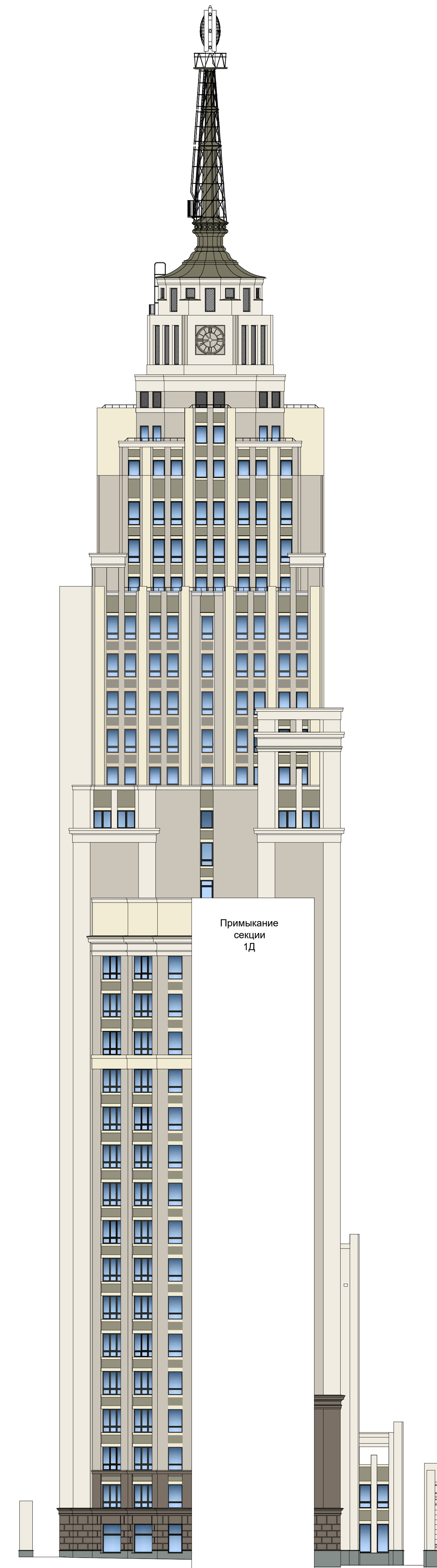

ВЕДОМОСТЬ ОТДЕЛОЧНЫХ МАТЕРИАЛОВ

№ п/п	Элемент фасада	Эталон цвета	Вид отделки, материал	Индекс по цветовой палитре RAL, NCS
1	Цоколь		Гранитная плитка	Цвет серый
2	Цоколь		Гранитная плитка	Цвет темно-бежевый
3	Поле стен		Фасадная штукатурка	Симфония S488
4	Поле стен		Фасадная штукатурка	Симфония L487
5	Поле стен		Фасадная штукатурка	Симфония X494
6	Поле стен		Фасадная штукатурка	Симфония N457
7	Поле стен		Фасадная штукатурка	Симфония X305
8	Поле стен		Фасадная штукатурка	Симфония F485
9	Поле стен		Фасадная штукатурка	Симфония X484
10	Рама витражей окон и дверей		Элемент: Профиль ПВХ	RAL Classic 7021

003.01-22-ПФ					
Паспорт фасадов жилого дома по ул. Щорса, д. 53 в г. Екатеринбург					
Имя	Кол. ул.	Лист	И док.	Подпись	Дата
Количественное решение фасадов (схемы с указанием цветов по цветовой палитре). Ведомость отделочных материалов.					Страниц / Лист / Листов 25
Фасад дворовой угловой по ул. Щорса и Степана Разина					ИП Абрамова М.А.



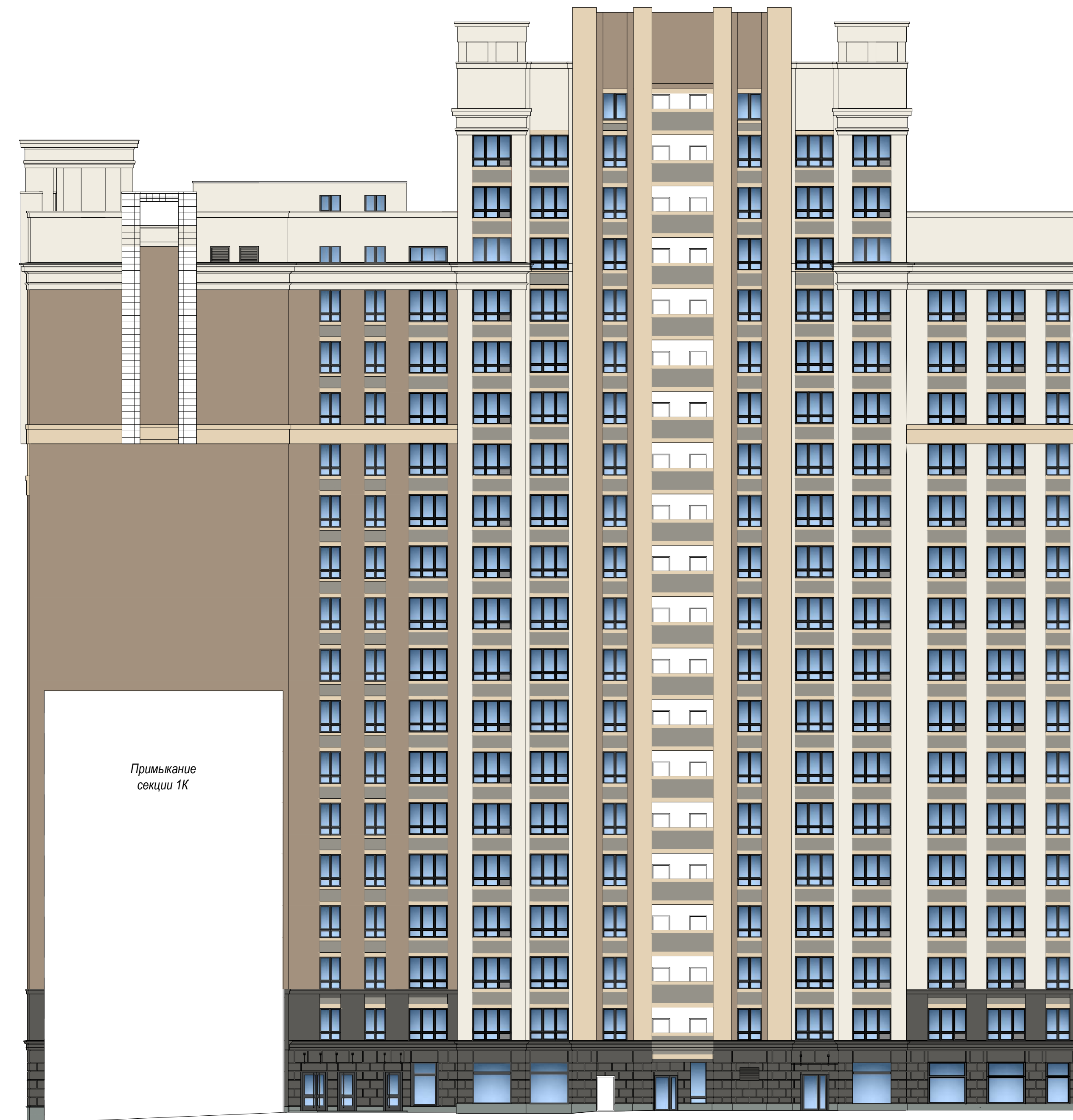

Примыкание  
секции 1К

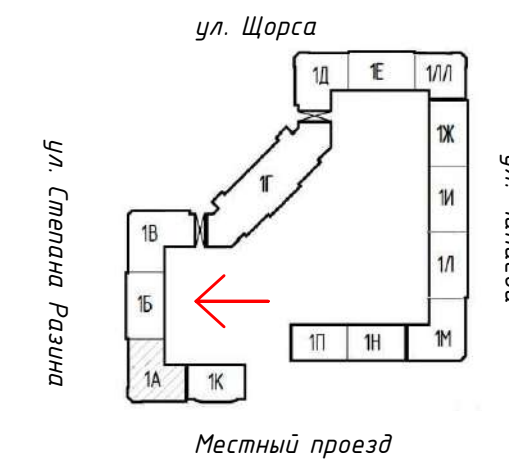

ВЕДОМОСТЬ ОТДЕЛОЧНЫХ МАТЕРИАЛОВ

№ п/п	Элемент фасада	Эталон цвета	Вид отделки, материал	Индекс по цветовой палитре: RAL, NCS
1	Цоколь		Гранитная плитка	Цвет серый
2	Цоколь		Гранитная плитка	Цвет темно-бежевый
3	Поле стен		Фасадная штукатурка	Симфония S488
4	Поле стен		Фасадная штукатурка	Симфония L487
5	Поле стен		Фасадная штукатурка	Симфония X494
6	Поле стен		Фасадная штукатурка	Симфония N457
7	Поле стен		Фасадная штукатурка	Симфония X305
8	Поле стен		Фасадная штукатурка	Симфония F485
9	Поле стен		Фасадная штукатурка	Симфония X484
10	Рамы витражей окон и дверей		алюмин. профиль ПВХ	RAL Classic 7021

003.01-22-ПФ						
Паспорт фасадов жилого дома по ул. Щорса, д. 53 в г. Екатеринбург						
Изм.	Колуч	Лист	И док.	Подпись	Дата	
Колористическое решение фасадов (схемы с указанием цветов по колеровочной палитре). Ведомость отделочных материалов.				Стадия	Лист	Листов
					26	
Нормокон.	Новиков				02.22	
Проверил	Кувин				02.22	
Разработ	Абрамова				02.22	
Фасад дворовой по ул. Степана Разина				ИП Абрамова М.А.		



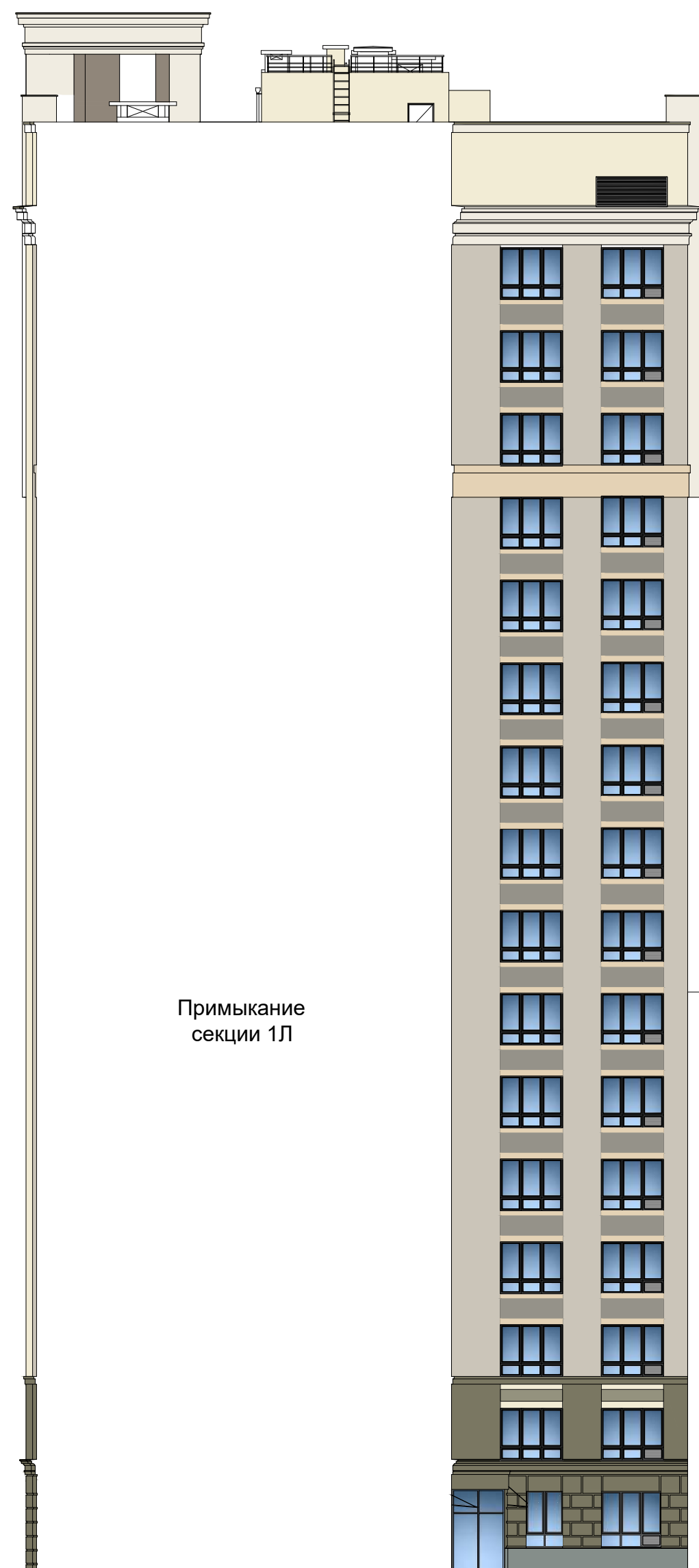

Примыкание секции 1Л

**ВЕДОМОСТЬ ОТДЕЛОЧНЫХ МАТЕРИАЛОВ**

№ п/п	Элемент фасада	Эталон цвета	Вид отделки, материал	Индекс по цветовой палитре: RAL, NCS
1	Цоколь		Гранитная плитка	Цвет серый
2	Цоколь		Гранитная плитка	Цвет темно-бежевый
3	Поле стен		Фасадная штукатурка	Симфония S488
4	Поле стен		Фасадная штукатурка	Симфония L487
5	Поле стен		Фасадная штукатурка	Симфония X494
6	Поле стен		Фасадная штукатурка	Симфония N457
7	Поле стен		Фасадная штукатурка	Симфония X305
8	Поле стен		Фасадная штукатурка	Симфония F485
9	Поле стен		Фасадная штукатурка	Симфония X484
10	Рамы витражей окон и дверей		алюмин. профиль ПВХ	RAL Classic 7021



Примыкание секции Б

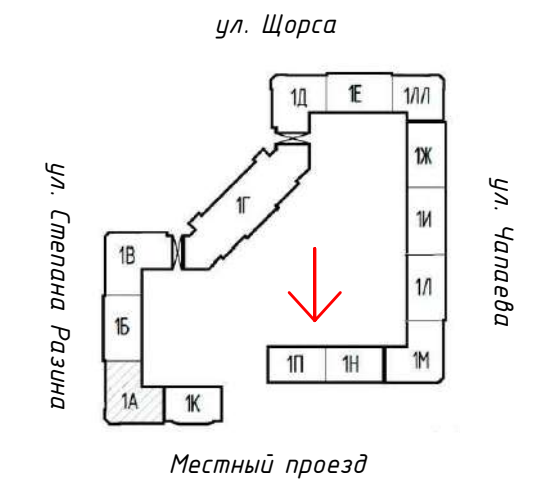
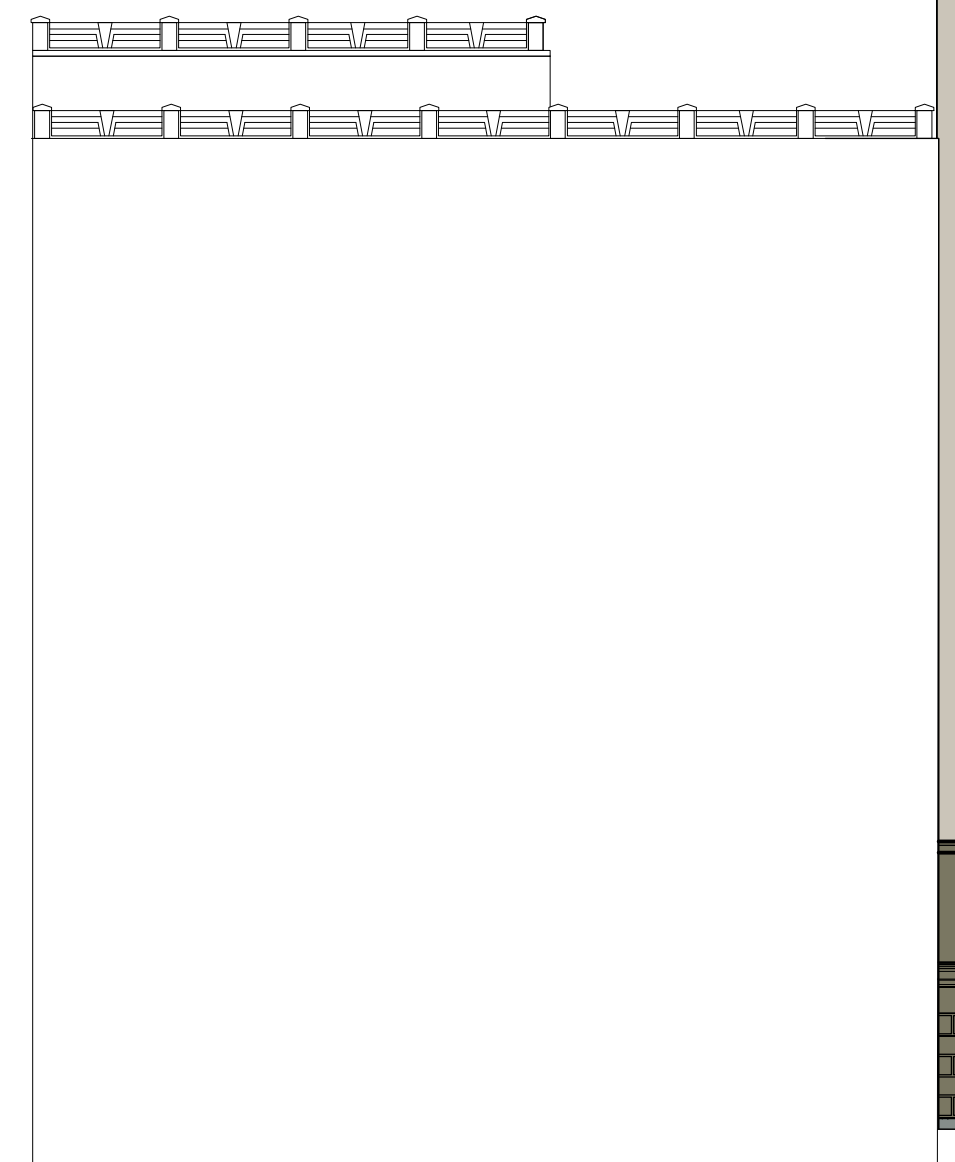

003.01-22-ПФ						Паспорт фасадов жилого дома по ул. Щорса, д. 53 в г. Екатеринбург		
Изм.	Кол.уч	Лист	№ док.	Подпись	Дата	Составитель	Лист	Листов
						Нормокон. Новиков	02.22	27
						Проверил Кувин	02.22	
						Разработ Адрамова	02.22	
						Фасад дворовой по местному проезду		ИП Абрамова М.А.



Примыкание секции 1Е

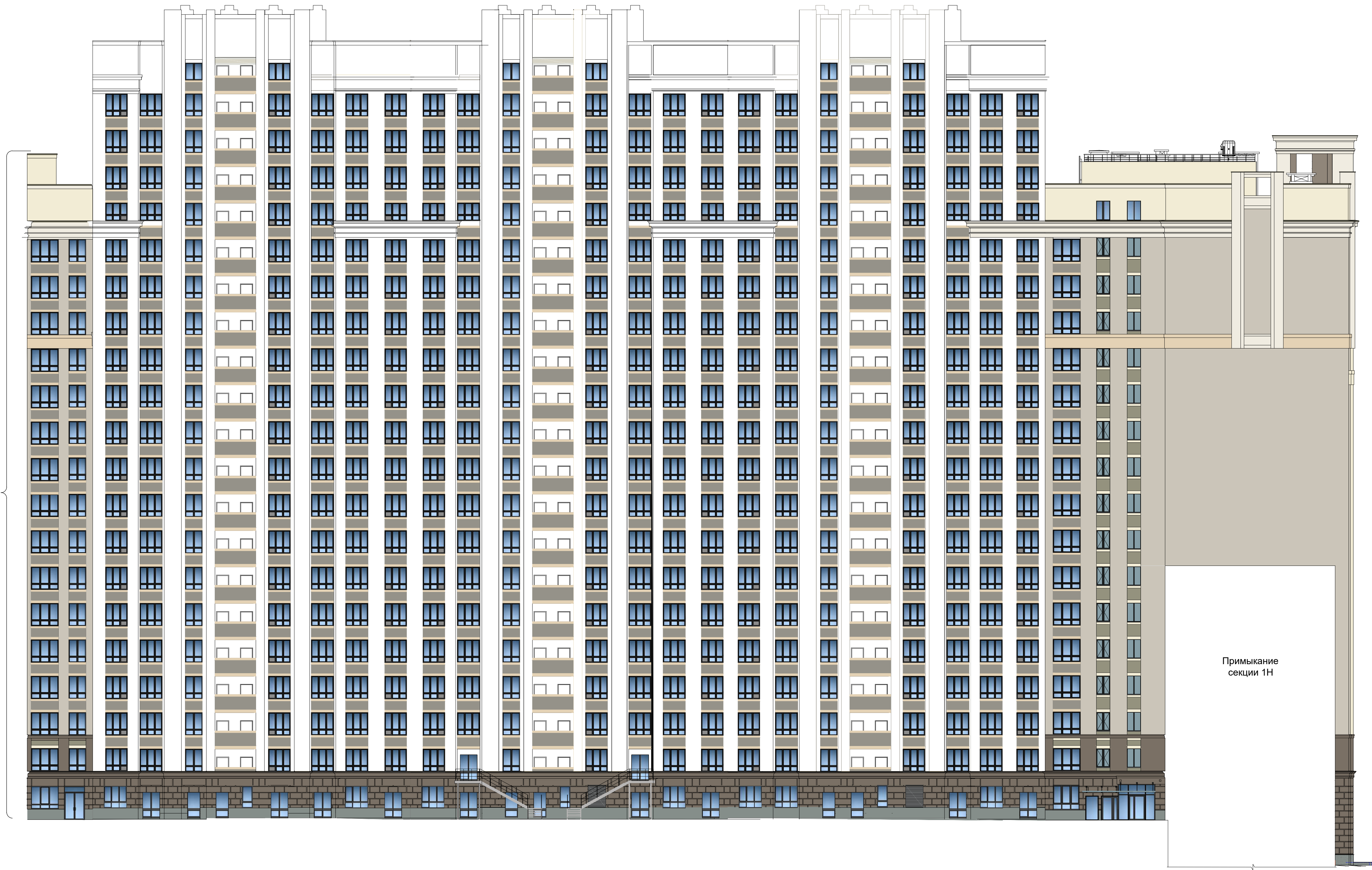

ВЕДОМОСТЬ ОТДЕЛОЧНЫХ МАТЕРИАЛОВ

№ п/п	Элемент фасада	Эталон цвета	Вид отделки, материал	Индекс по цветовой палитре: RAL, NCS
1	Цоколь		Гранитная плитка	Цвет серый
2	Цоколь		Гранитная плитка	Цвет темно-бежевый
3	Поле стен		Фасадная штукатурка	Симфония S488
4	Поле стен		Фасадная штукатурка	Симфония L487
5	Поле стен		Фасадная штукатурка	Симфония X494
6	Поле стен		Фасадная штукатурка	Симфония N457
7	Поле стен		Фасадная штукатурка	Симфония X305
8	Поле стен		Фасадная штукатурка	Симфония F485
9	Поле стен		Фасадная штукатурка	Симфония X484
10	Рама витражей окон и дверей		алюмин. профиль ПВХ	RAL Classic 7021

003.01-22-ПФ					
Паспорт фасадов жилого дома по ул. Щорса, д. 53 в г. Екатеринбург					
Изм.	Кол.уч	Лист	И док.	Подпись	Дата
Калористическое решение фасадов (схемы с указанием цветов по колеровочной палитре). Ведомость отделочных материалов.				Стандия/Лист	Листов
				28	
Нормокон.	Новиков	02.22			
Проверил	Кувин	02.22			
Разработ	Абрамова	02.22			
Фасад дворовой по ул. Чапаева					ИП Абрамова М.А.



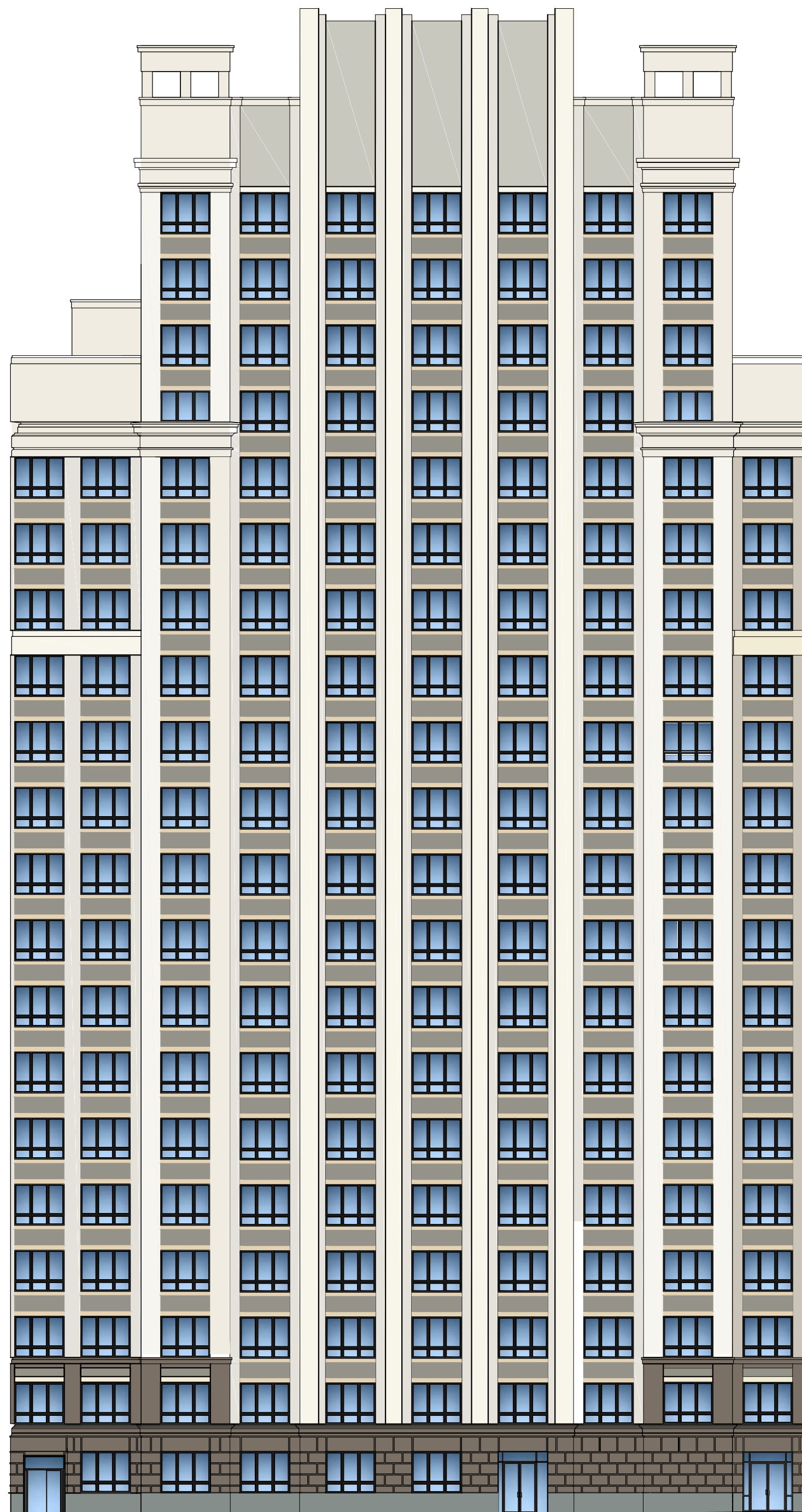

Примыкание секции 1Ж

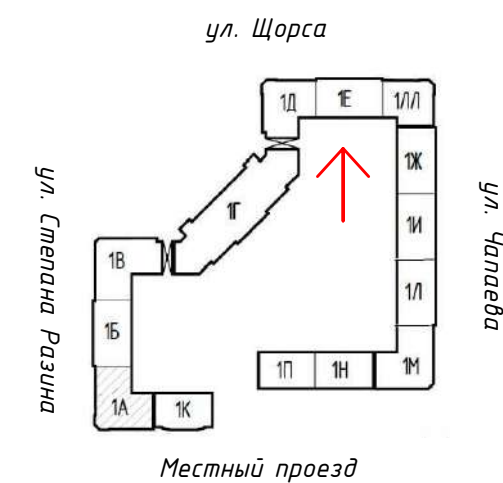

ВЕДОМОСТЬ ОТДЕЛОЧНЫХ МАТЕРИАЛОВ

№ п/п	Элемент фасада	Эталон цвета	Вид отделки, материал	Индекс по цветовой палитре: RAL, NCS
1	Цоколь		Гранитная плитка	Цвет серый
2	Цоколь		Гранитная плитка	Цвет темно-бежевый
3	Поле стен		Фасадная штукатурка	Симфония S488
4	Поле стен		Фасадная штукатурка	Симфония L487
5	Поле стен		Фасадная штукатурка	Симфония X494
6	Поле стен		Фасадная штукатурка	Симфония N457
7	Поле стен		Фасадная штукатурка	Симфония X305
8	Поле стен		Фасадная штукатурка	Симфония F485
9	Поле стен		Фасадная штукатурка	Симфония X484
10	Рамы витражей окон и дверей		алюмин. профиль ПВХ	RAL Classic 7021

Изм.	Колуч	Лист	И док.	Подпись	Дата	003.01-22-ПФ		
Паспорт фасадов жилого дома по ул. Щорса, д. 53 в г. Екатеринбург						Стандия	Лист	Листов
							29	
Колористическое решение фасадов (схемы с указанием цветов по колеровочной палитре). Ведомость отделочных материалов.						Фасад дворовой по ул. Щорса		
Нормокон. Новиков						ИП Абрамова М.А.		
Проверил Кувин								
Разработ Абрамова								



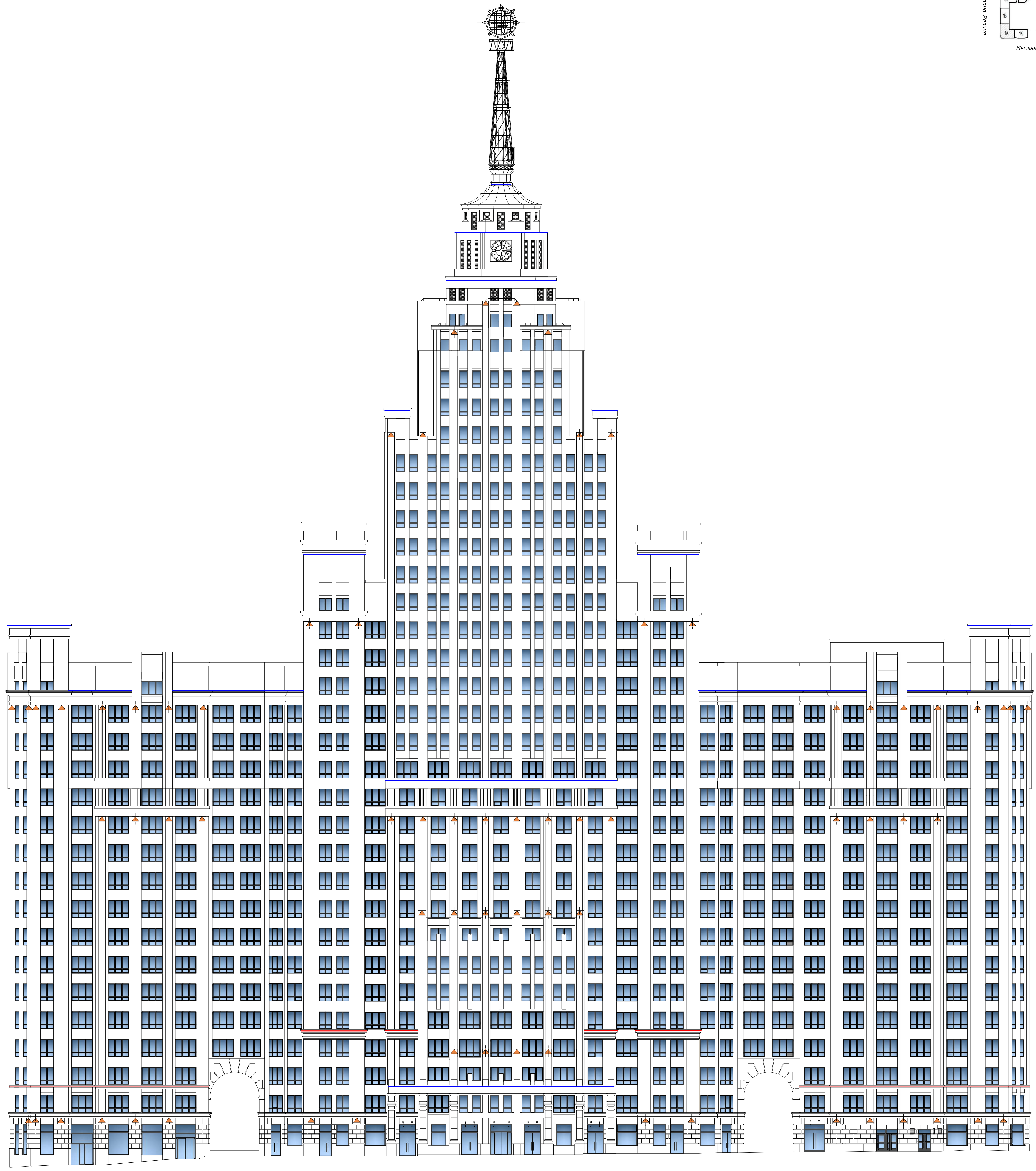
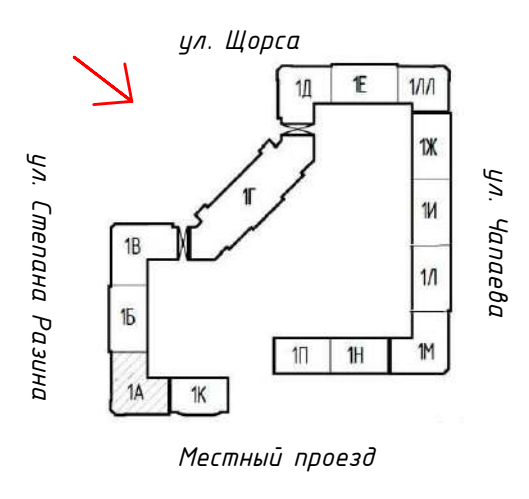

СПЕЦИФИКАЦИЯ СВЕТИЛЬНИКОВ

Марка, поз.	Обозначение	Наименование	Примечание
1	▲	Настенный светильник (подсветка сверху вниз)	
2	—	Светодиодная фасадная лента (теплый свет)	
3	—	Светодиодная фасадная лента (холодный свет)	

003.01-22-ПФ					
Паспорт фасадов жилого дома по ул. Щорса, д. 53 в г. Екатеринбург					
Изм.	Кол.уч.	Лист	И док.	Подпись	Дата
Схема архитектурно-художественной подсветки с указанием типов осветительных приборов.					Страницы/Лист
					30
Нормокон.	Наблюд.	02.22	Фасад угловой по ул. Щорса и Степана Разина		ИП Абрамова М.А.
Проверил	Кудин	02.22			
Разработ	Абрамова	02.22			



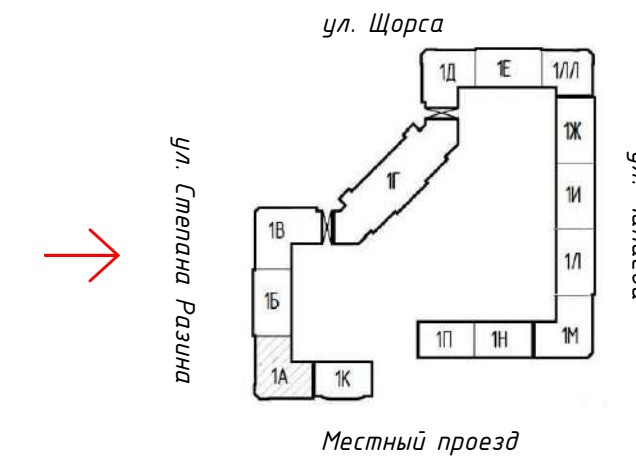

СПЕЦИФИКАЦИЯ СВЕТИЛЬНИКОВ

Марка, поз.	Обозначение	Наименование	Примечание
1		Настенный фасадный светильники	
2		Фасадная светодиодная лента (теплый свет)	
3		Светодиодная фасадная лента (холодный свет)	

						003.01-22-ПФ			
						Паспорт фасадов жилого дома по ул. Щорса, д. 53 в г. Екатеринбург			
Изм.	Колуч	Лист	И док.	Подпись	Дата	Схема архитектурно-художественной подсветки с указанием типов осветительных приборов.	Стадия	Лист	Листов
								31	
Нормокон.	Новиков				02.22	Фасад по ул. Степана Разина	ИП Абрамова М.А.		
Проверил	Кувин				02.22				
Разработ	Абрамова				02.22				



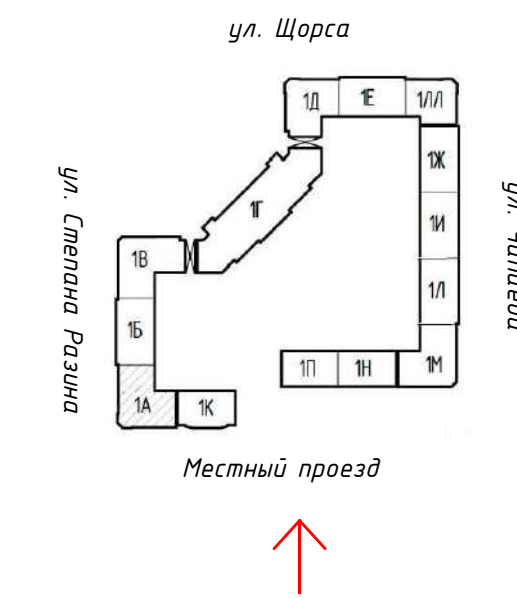

СПЕЦИФИКАЦИЯ СВЕТИЛЬНИКОВ

Марка, поз.	Обозначение	Наименование	Примечание
1		Настенный фасадный светильник	
2		Фасадная светодиодная лента (теплый свет)	
3		Светодиодная фасадная лента (холодный свет)	

003.01-22-ПФ					
Паспорт фасадов жилого дома по ул. Щорса, д. 53 в г. Екатеринбург					
Изм.	Кол.уч	Лист	И док.	Подпись	Дата
Схема архитектурно-художественной подсветки с указанием типов осветительных приборов.				Стадия	Лист
					32
Фасад по местному проезду				ИП Абрамова М.А.	
Нормокон.	Новиков	И.И.	02.22		
Проверил	Кувин	И.И.	02.22		
Разработ	Абрамова	М.А.	02.22		



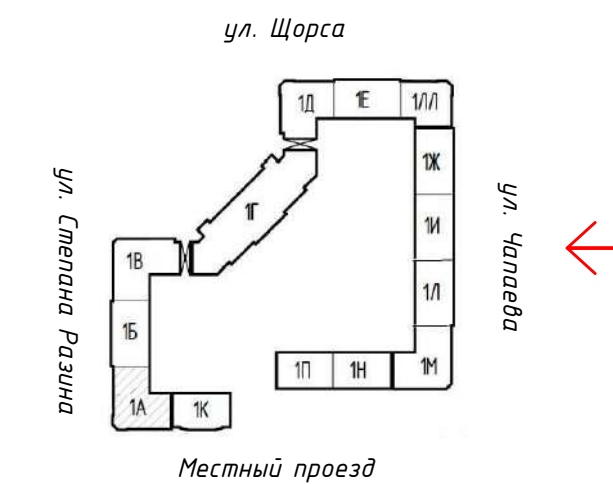
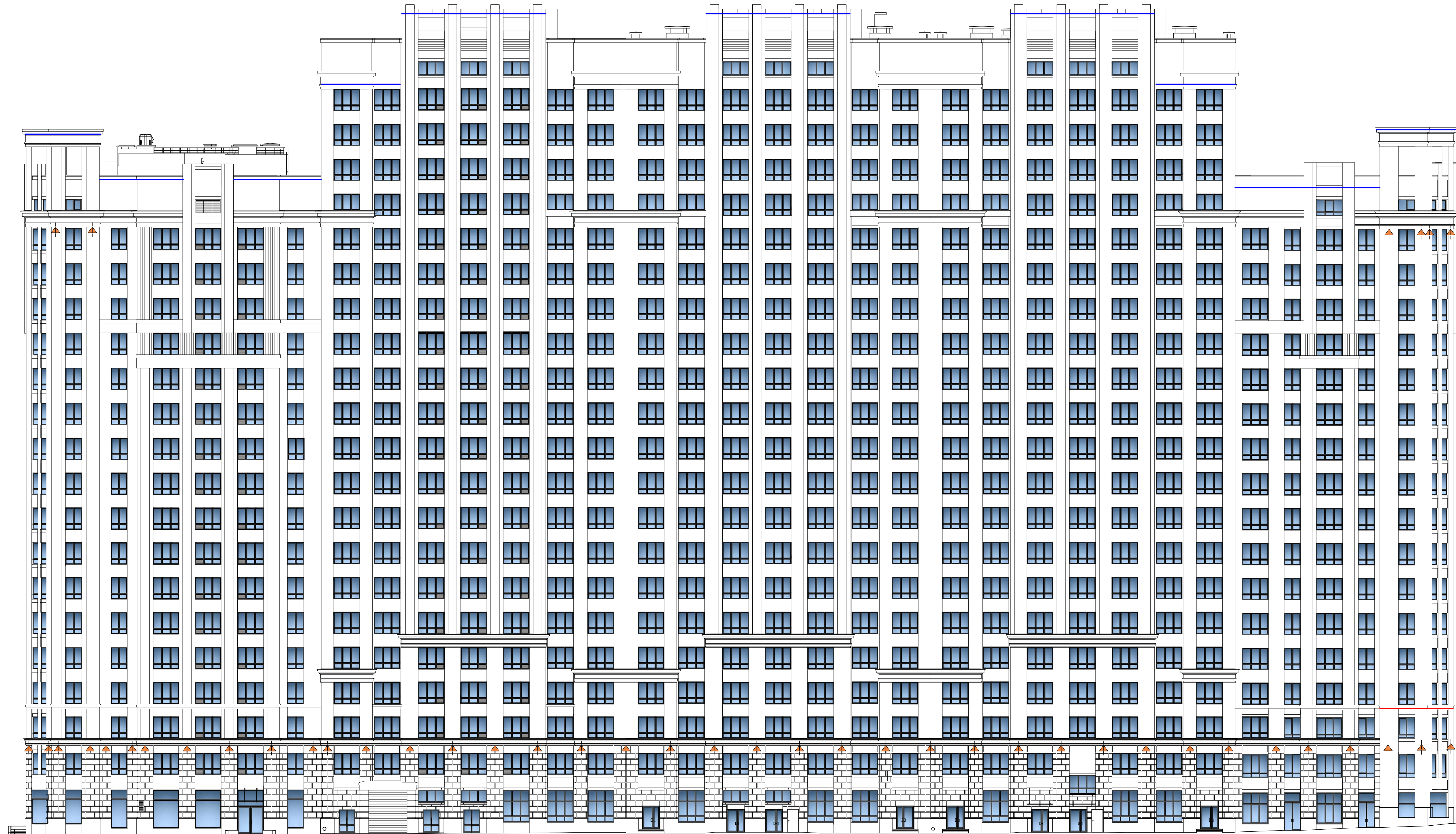

СПЕЦИФИКАЦИЯ СВЕТИЛЬНИКОВ



Марка, поз.	Обозначение	Наименование	Примечание
1		Настенный фасадный светильники	
2		Фасадная светодиодная лента (теплый свет)	
3		Светодиодная фасадная лента (холодный свет)	

003.01-22-ПФ					
Паспорт фасадов жилого дома по ул. Щорса, д. 53 в г. Екатеринбург					
Изм.	Кол.уч.	Лист	И док.	Подпись	Дата
Схема архитектурно-художественной подсветки с указанием типов осветительных приборов.				Страница/Лист	Листов
				33	
Нормокон.	Новиков		02.22		
Проверил	Кувин		02.22		
Разработ	Абрамова		02.22		
Фасад по ул. Чапаева				ИП Абрамова М.А.	

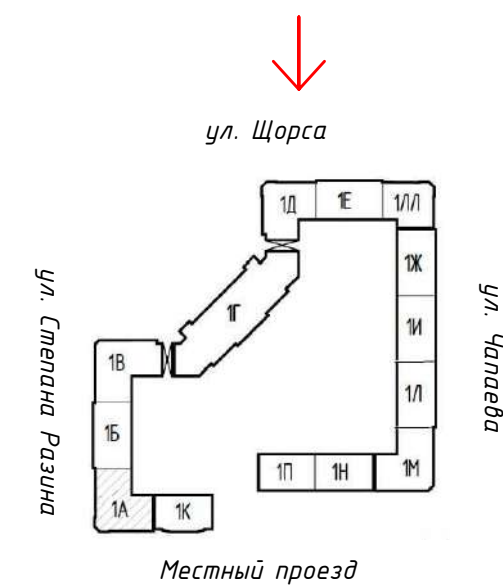



СПЕЦИФИКАЦИЯ СВЕТИЛЬНИКОВ

Марка, поз.	Обозначение	Наименование	Примечание
1		Настенный фасадный светильники	
2		Фасадная светодиодная лента (теплый свет)	
3		Светодиодная фасадная лента (холодный свет)	

003.01-22-ПФ					
Паспорт фасадов жилого дома по ул. Щорса, д. 53 в г. Екатеринбург					
Изм.	Колуч	Лист	И док.	Подпись	Дата
Схема архитектурно-художественной подсветки с указанием типов осветительных приборов.				Стация/Лист	Листов
				34	
Нормокон.	Новиков	02.22			
Проверил	Кувин	02.22			
Разработ	Абрамова	02.22			
Фасад по ул. Щорса				ИП Абрамова М.А.	



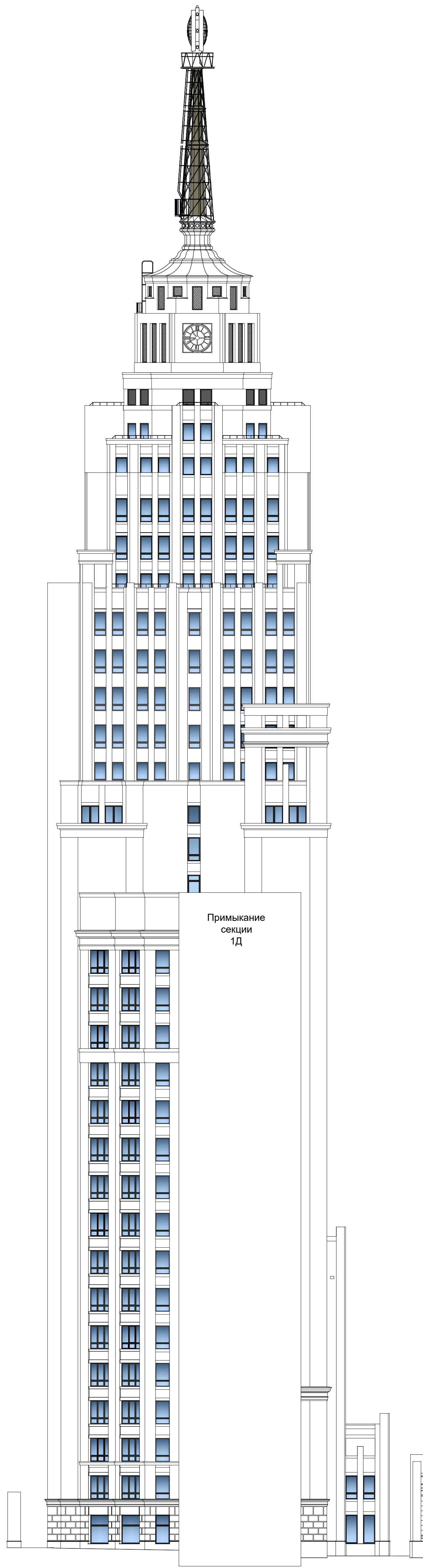
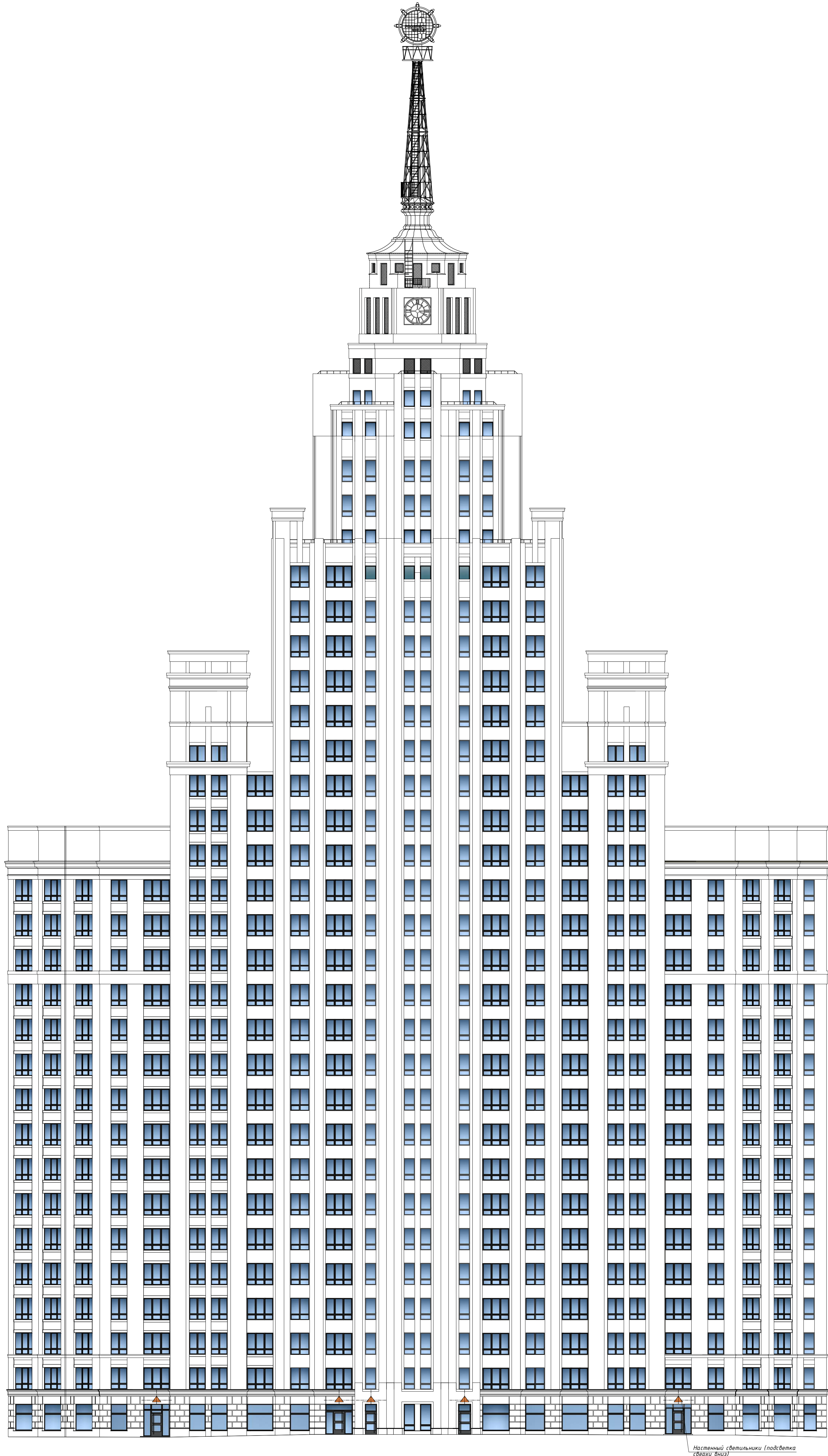
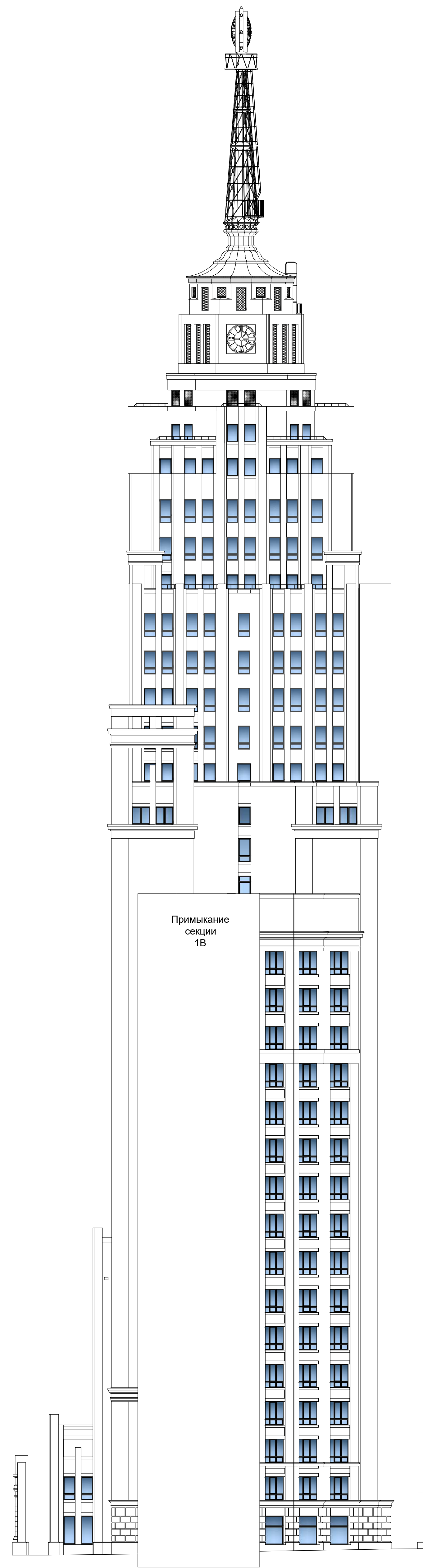

СПЕЦИФИКАЦИЯ СВЕТИЛЬНИКОВ

Марка поз.	Обозначение	Наименование	Примечание
1	▲	Настенный светильники подсветки сверху (вниз)	

003.01-22-ПФ					
Паспорт фасадов жилого дома по ул. Щорса, д. 53 в г. Екатеринбург					
Изм.	Кол. изм.	Лист	И. док.	Подпись	Дата
Схема архитектурно-художественной подсветки с указанием типов осветительных приборов					Страниц / Лист / Листов
					35
Нармаков Навиков	ИИ	02.22	Фасад дворовой угловой по ул. Щорса и Степана Разина		ИП Абрамова М.А.
Проверил Кудыкин	ИИ	02.22			
Разработал Абрамова	ИИ	02.22			





Примыкание  
секции 1К

Настенный светильники (подсветка  
сверху вниз)

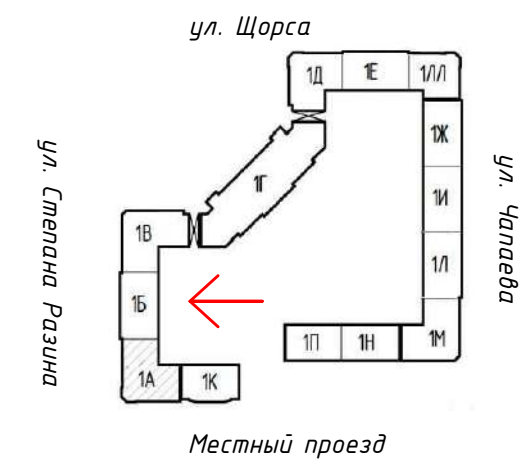

СПЕЦИФИКАЦИЯ СВЕТИЛЬНИКОВ

Марка, поз.	Обозначение	Наименование	Примечание
1	▲	Настенный светильники (подсветка сверху вниз)	

003.01-22-ПФ						
Паспорт фасадов жилого дома по ул. Щорса, д. 53 в г. Екатеринбург						
Изм.	Кол.уч	Лист	И док.	Подпись	Дата	
Схема архитектурно-художественной подсветки с указанием типов осветительных приборов.				Стадия	Лист	Листов
					36	
Нормокон.	Новиков	02.22				
Проверил	Кувин	02.22				
Разработ	Абрамова	02.22				
Фасад дворовой по ул. Степана Разина				ИП Абрамова М.А.		



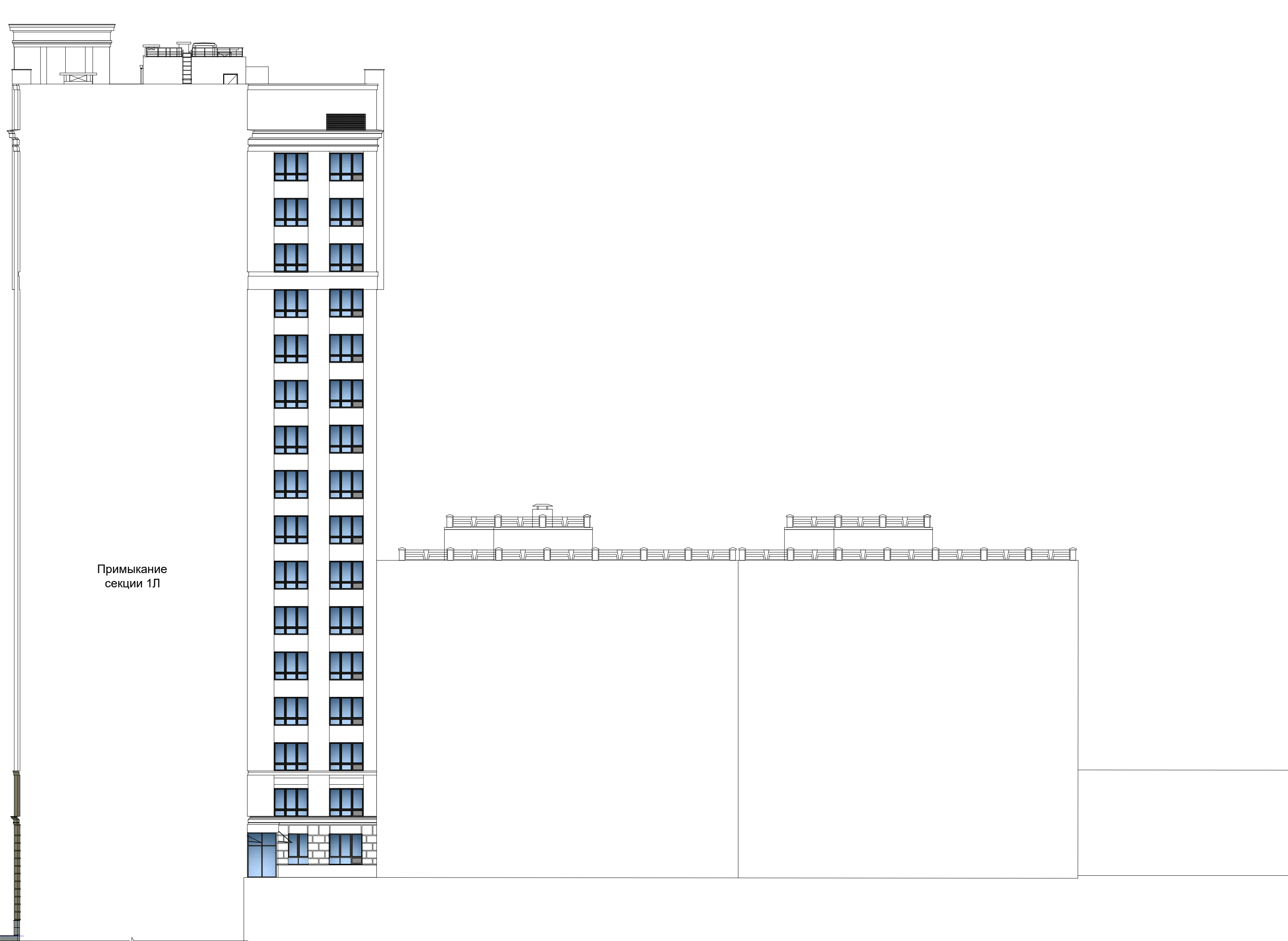

Примыкание секции 1Л



Примыкание секции Б

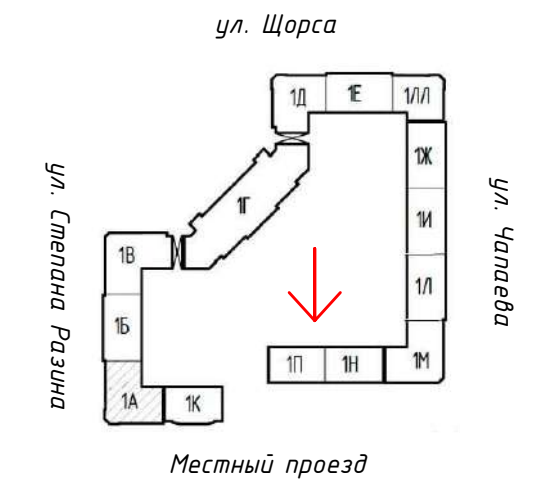

						003.01-22-ПФ				
						Паспорт фасадов жилого дома по ул. Щорса, д. 53 в г. Екатеринбург				
Изм.	Кол.уч	Лист	И док.	Подпись	Дата	Схема архитектурно-художественной подсветки с указанием типов осветительных приборов.		Стадия	Лист	Листов
									37	
Нормокон.	Новиков				02.22	Фасад дворовой по местному проезду		ИП Абрамова М.А.		
Проверил	Кувин			02.22						
Разработ	Абрамова			02.22						



Примыкание секции 1Е

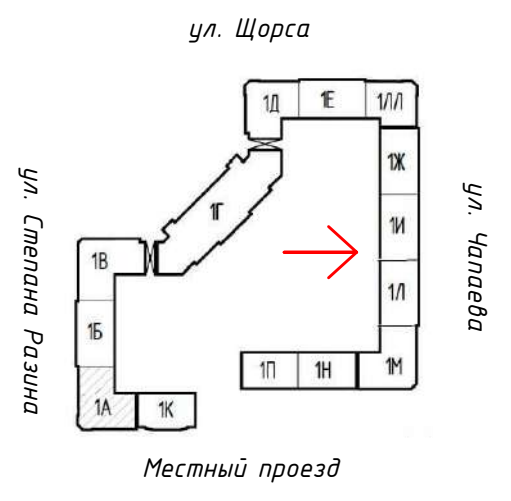

Примыкание секции 1Н

Настенный светильники (подсветка сверху вниз)

СПЕЦИФИКАЦИЯ СВЕТИЛЬНИКОВ

Марка, поз.	Обозначение	Наименование	Примечание
1	▲	Настенный светильники (подсветка сверху вниз)	

003.01-22-ПФ						Лист		Листов	
Паспорт фасадов жилого дома по ул. Щорса, д. 53 в г. Екатеринбург									
Схема архитектурно-художественной подсветки с указанием типов осветительных приборов.						38		ИП Абрамова М.А.	
Изм.	Кол.уч	Лист	И док.	Подпись	Дата				
Нормокон.	Новиков				02.22				
Проверил	Кувин				02.22				
Разработ	Абрамова				02.22				





Настенный светильники (подсветка сверху вниз)

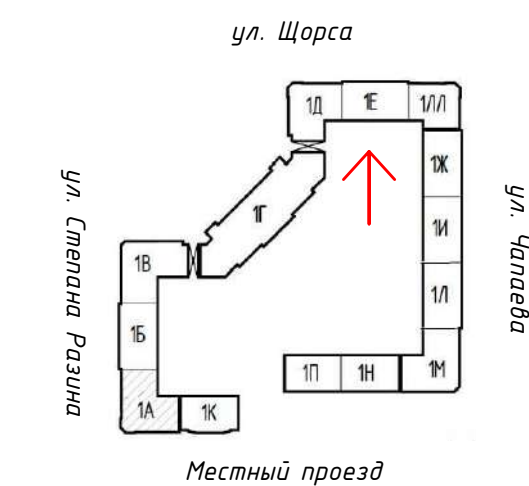

СПЕЦИФИКАЦИЯ СВЕТИЛЬНИКОВ

Марка, поз.	Обозначение	Наименование	Примечание
1		Настенный светильники (подсветка сверху вниз)	

003.01-22-ПФ					
Паспорт фасадов жилого дома по ул. Щорса, д. 53 в г. Екатеринбург					
Изм.	Колуч	Лист	И док.	Подпись	Дата
Схема архитектурно-художественной подсветки с указанием типов осветительных приборов.				Стадия	Лист
					39
Фасад дворовой по ул. Щорса				ИП Абрамова М.А.	
Нормокон.	Новиков				02.22
Проверил	Кувин				02.22
Разработ	Абрамова				02.22



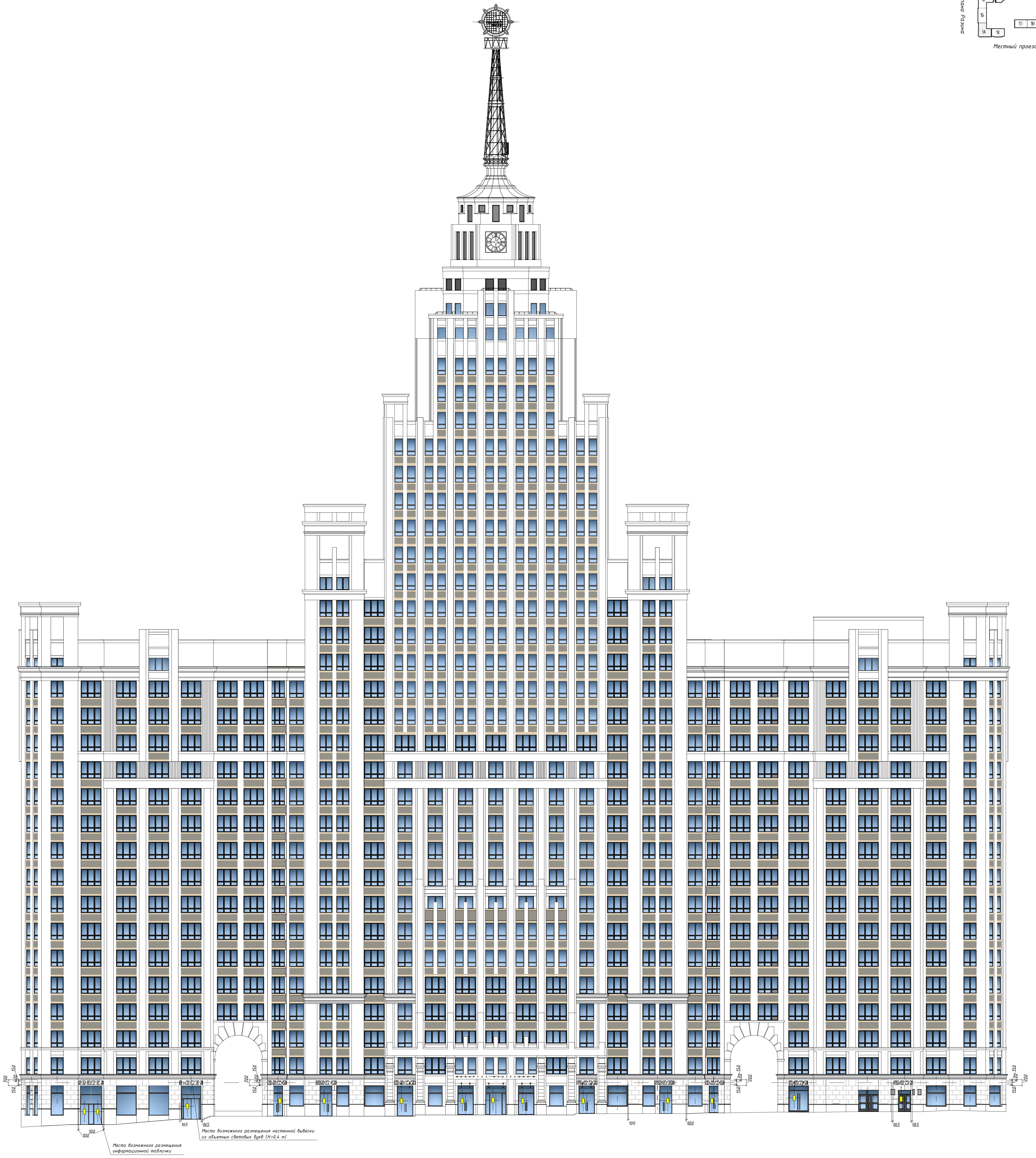
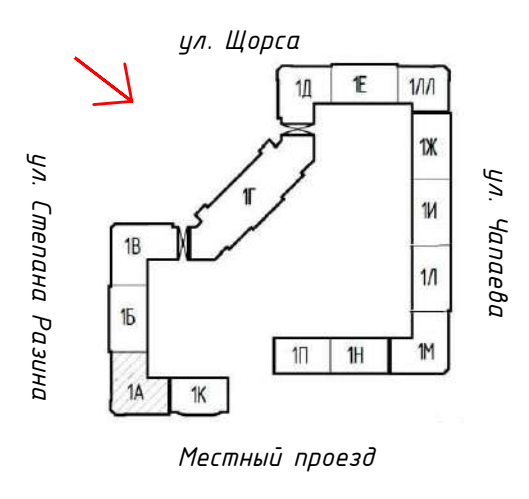

Место возможного размещения информационной таблички

Место возможного размещения настенной вывески из объемных световых букв (Н-0,4 м)

УСЛОВНЫЕ ОБОЗНАЧЕНИЯ:

- Указатель наименования улицы и номер дома
- ВЫВЕСКА** - Место возможного размещения настенной вывески из объемных световых букв (Н-0,4 м)
- Место возможного размещения информационной таблички

003.01-22-ПФ					
Паспорт фасадов жилого дома по ул. Щорса, д. 53 в г. Екатеринбург					
Изм.	Кол.уч.	Лист	И док.	Подпись	Дата
				Схема размещения дополнительного оборудования, дополнительных элементов и устройств	
				Стадия/Лист	Листов
				40	ИП Абрамова М.А.
Нормокон.	Наблюд.	Проверил	Разработ	Подпись	Дата
				Фасад угловой по ул. Щорса и Степана Разина	
				02.22	02.22
				02.22	02.22



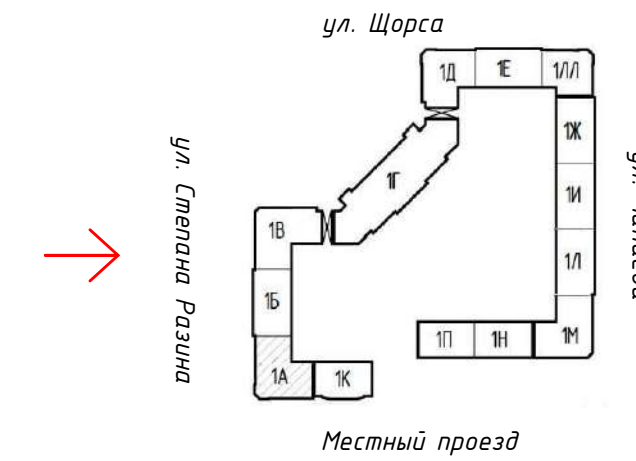

УСЛОВНЫЕ ОБОЗНАЧЕНИЯ:

- Указатель наименования улицы и номер дома
- ВЫВЕСКА** - Место возможного размещения настенной вывески из объемных световых букв (H=0,4 м)
- Место возможного размещения информационной таблички

						003.01-22-ПФ			
						Паспорт фасадов жилого дома по ул. Щорса, д. 53 в г. Екатеринбург			
Изм.	Колуч	Лист	И док.	Подпись	Дата	Схема размещения дополнительного оборудования, дополнительных элементов и устройств		Стадия/Лист	Листов
								41	
Нормокон.	Новиков			<i>Новиков</i>	02.22	Фасад по ул. Степана Разина		ИП Абрамова М.А.	
Проверил	Кувин			<i>Кувин</i>	02.22				
Разработ	Абрамова			<i>Абрамова</i>	02.22				



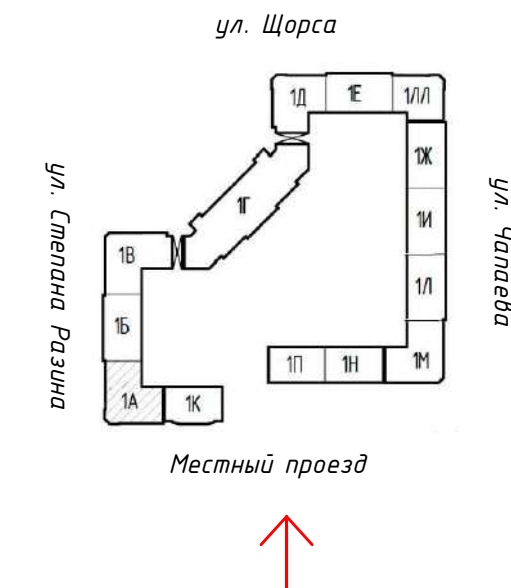
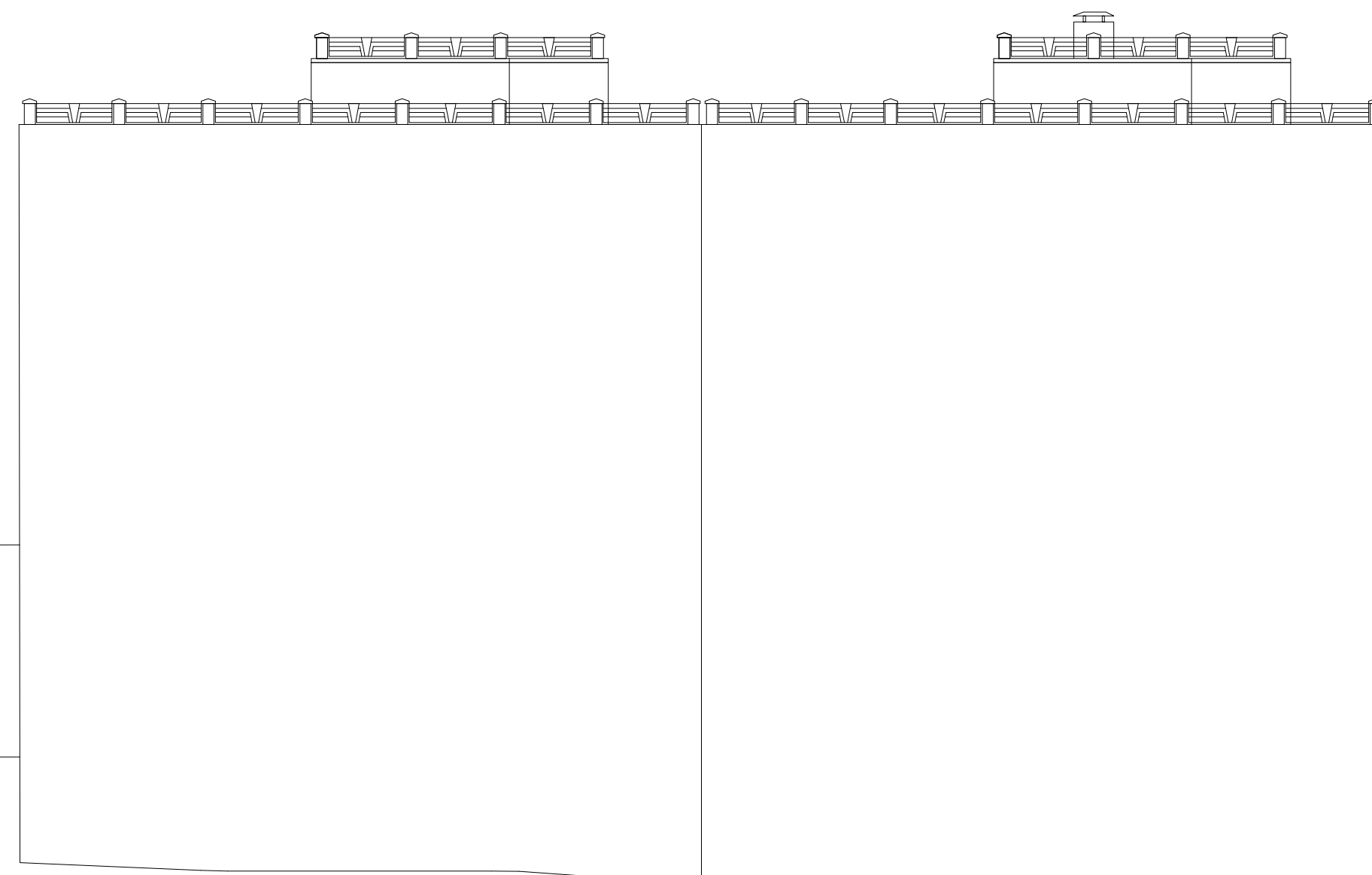
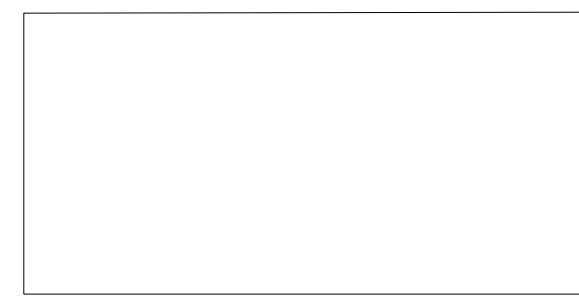
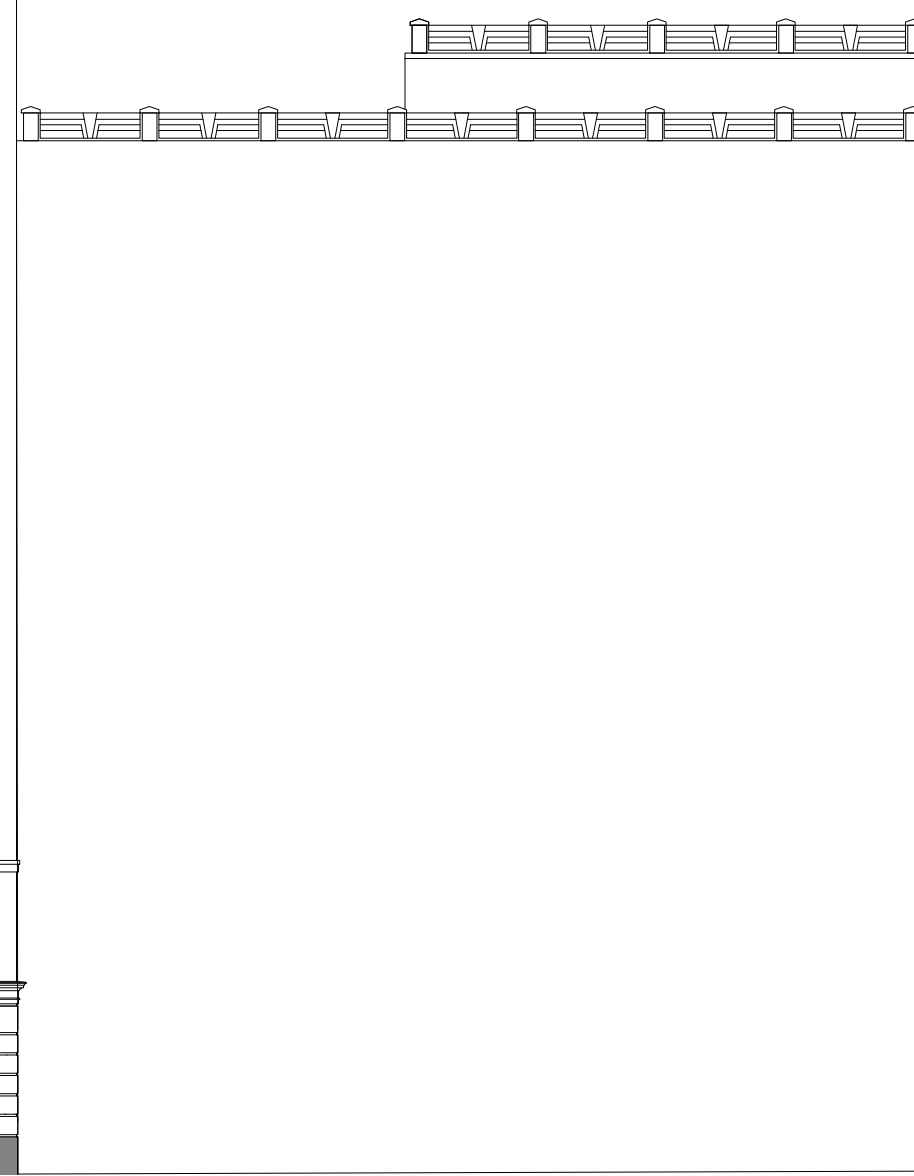
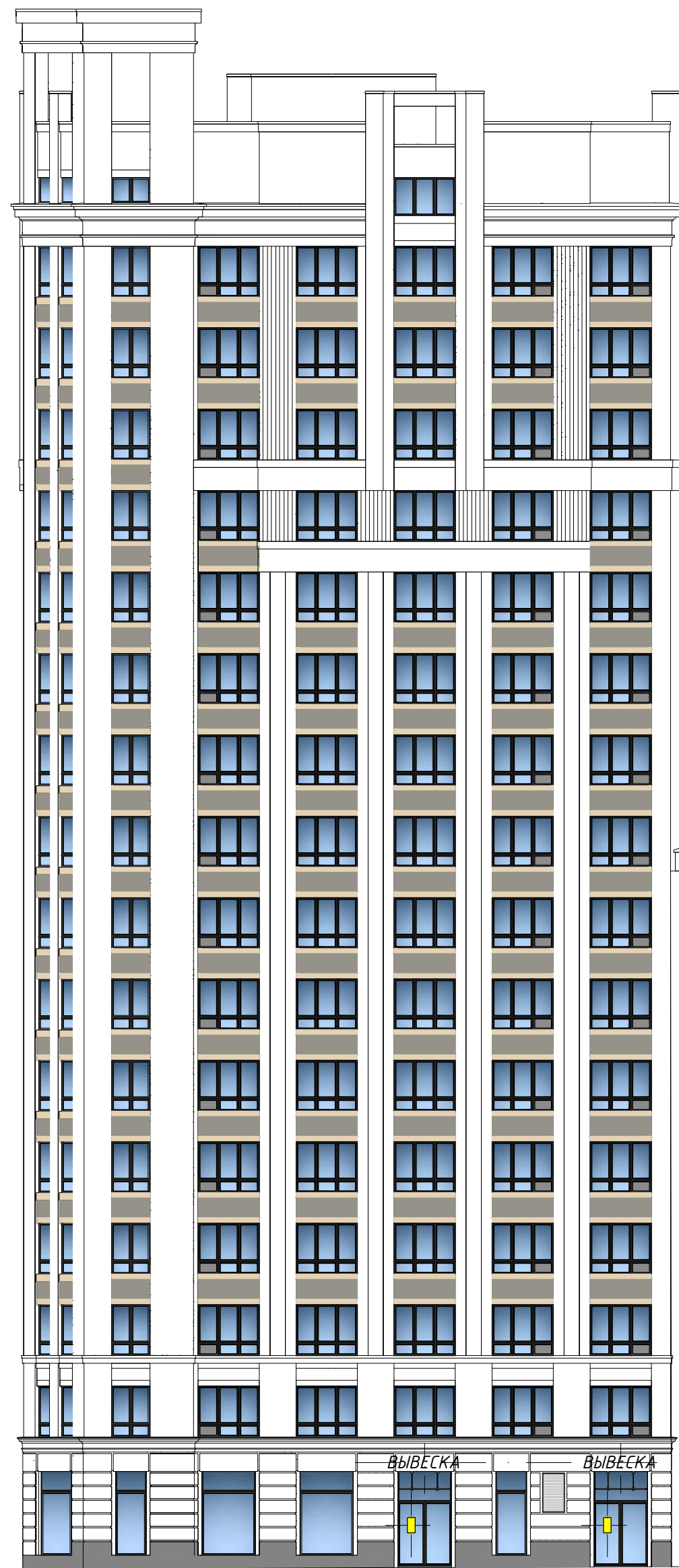

- УСЛОВНЫЕ ОБОЗНАЧЕНИЯ:**
- Указатель наименования улицы и номер дома
  - ВЫВЕСКА** - Место возможного размещения настенной вывески из объемных световых букв (H=0,4 м)
  - Место возможного размещения информационной таблички

003.01-22-ПФ					
Паспорт фасадов жилого дома по ул. Щорса, д. 53 в г. Екатеринбург					
Изм.	Кол.уч	Лист	N док.	Подпись	Дата
				Схема размещения дополнительного оборудования, дополнительных элементов и устройств	Стандия/Лист 42
				Фасад по местному проезду	ИП Абрамова М.А.
Нормокон.	Новиков	ИП	02.22		
Проверил	Кувин	ИП	02.22		
Разработ	Абрамова	ИП	02.22		



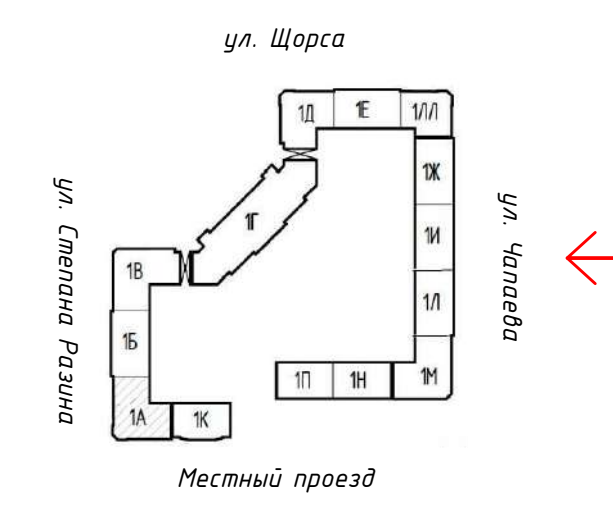

УСЛОВНЫЕ ОБОЗНАЧЕНИЯ:

- - Указатель наименования улицы и номер дома
- - Место возможного размещения настенной вывески из объемных световых букв (H=0,4 м)
- - Место возможного размещения информационной таблички

003.01-22-ПФ					
Паспорт фасадов жилого дома по ул. Щорса, д. 53 в г. Екатеринбурге					
Изм.	Кол.уч	Лист	№ док.	Подпись	Дата
Схема размещения дополнительного оборудования, дополнительных элементов и устройств				Страница/Лист	Листов
				43	
Нормокон.	Новиков	И.И.	02.22		
Проверил	Кувин	И.И.	02.22		
Разработ	Абрамова	И.И.	02.22		
Фасад по ул. Чапаева				ИП Абрамова М.А.	



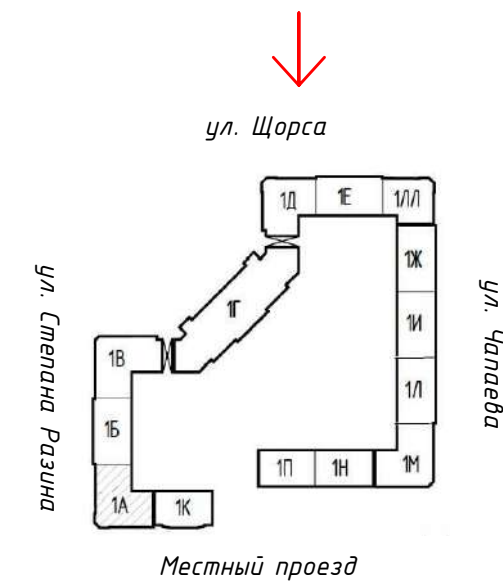

УСЛОВНЫЕ ОБОЗНАЧЕНИЯ:

- Указатель наименования улицы и номер дома
- В Ы В Е С К А** - Место возможного размещения настенной вывески из объемных световых букв (H=0,4 м)
- Место возможного размещения информационной таблички

						003.01-22-ПФ			
						Паспорт фасадов жилого дома по ул. Щорса, д. 53 в г. Екатеринбург			
Изм.	Колуч	Лист	И док.	Подпись	Дата	Схема размещения дополнительного оборудования, дополнительных элементов и устройств		Стандия/Лист	Листов
								44	
Нормокон.	Новиков			<i>Н.В.</i>	02.22	Фасад по ул. Щорса		ИП Абрамова М.А.	
Проверил	Кувин			<i>К.В.</i>	02.22				
Разработ	Абрамова			<i>А.А.</i>	02.22				







СВЕДЕНИЯ О КОРРЕКТИРОВКЕ ПАСПОРТА

№ п/п	Дата корректировки паспорта фасадов	Автор паспорта фасадов	Обоснование	Сведения о ранее согласованных паспортах фасадов, (дата утверждения, автор паспорта фасадов)

						003.01-22-ПФ			
						Паспорт фасадов жилого дома по ул. Щорса, д. 53 в г. Екатеринбург			
Изм.	Кол.уч	Лист	№ док.	Подпись	Дата		Стадия	Лист	Листов
								46	
Нормокон.	Новиков				02.22	Сведения о корректировке паспорта	ИП Абрамова М.А.		
Проверил	Кувин				02.22				
Разработ.	Абрамова				02.22				